



กรมทรัพยากรธรรมชาติและสิ่งแวดล้อม
อาคารสำนักงาน อตต.ร่วมจิต

เขตที่ ๖
-เขต ๖-
ฝั่งขวา
ลำปาง

วันที่ ๖ ตุลาคม ๒๕๖๓
ผู้ช่วยนายช่างสำรวจ
จังหวัดลำปาง
นายสุเมธ นงนิตย์
นายช่างเทคนิคช่างสำรวจ
หลวงสม - เชียงใหม่

นายสุเมธ นงนิตย์
ปลัดกองการสำรวจส่วนร่วมจิต
หลวงสม - เชียงใหม่

นายสุเมธ นงนิตย์
(นายช่างเทคนิคช่างสำรวจ)

แผนที่สำนักงาน อตต.ร่วมจิต จังหวัดสุราษฎร์ธานี



ตำบลท่าปลา

ตำบลน้ำหมัน



ก่อสร้างอาคารสำนักงานองค์การบริหารส่วนตำบลร่วมจิต

นายสุเมธ นงนิตย์
๒๕.๖.๒๕๖๓

แบบโครงการ
งานที่ดำเนินการ
สถานที่ดำเนินการ
สถานที่ดำเนินการ
ก่อสร้างอาคารสำนักงานองค์การบริหารส่วนตำบลร่วมจิต จำนวน 1 แห่ง
ก่อสร้างอาคารสำนักงานองค์การบริหารส่วนตำบลร่วมจิต ขนาดความกว้าง 8.00 เมตร ความยาว 28.00 เมตร มีพื้นที่ใช้สอยรวม 476 ตารางเมตร
องค์การบริหารส่วนตำบลร่วมจิต บ้านหนองไม้ หมู่ที่ 5 ตำบลร่วมจิต อำเภอท่าปลา จังหวัดสุราษฎร์ธานี



กรมมาตรวิทยา
 อาคารสำนักงาน องค์.ร่วมจิต

เลขที่ -
 ชั้นบริเวณ
 ชั้นวาง

วันที่ รวบรวมโครงการศึกษา สังกัด
 ผู้ควบคุมงานร่วมจิต

ชื่อ - นามสกุล
 นายสุวิทย์ บุญเลิศ
 นายช่างสำรวจชั้นชำนาญงาน
 สรรพสมบัติ - ภูเก็ต

นายสุวิทย์ บุญเลิศ
 ผู้ควบคุมงานร่วมจิต

นายสุวิทย์ บุญเลิศ
 (นายช่างสำรวจชั้นชำนาญงาน)

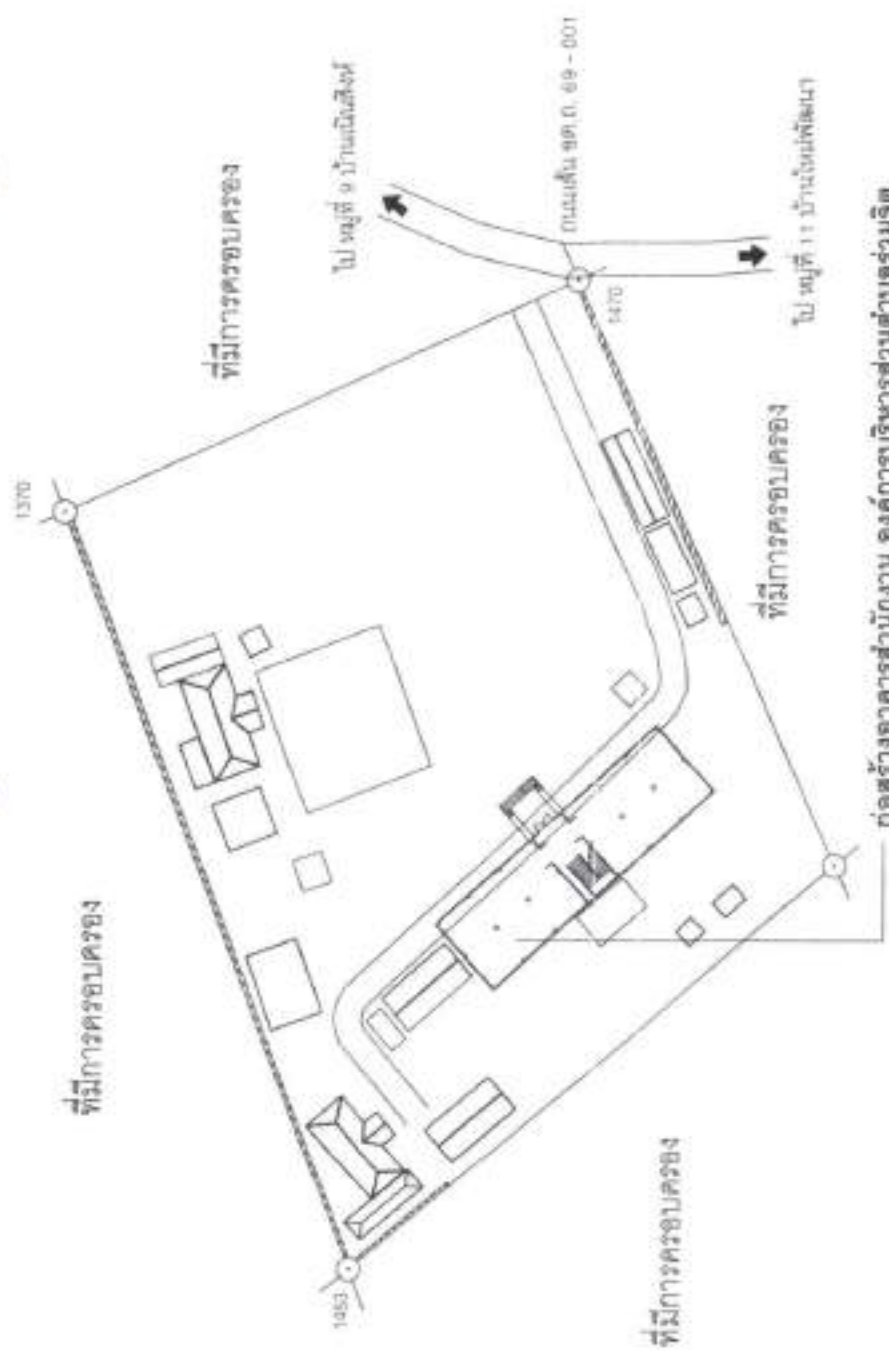

ก่อสร้างอาคารสำนักงาน องค์การบริหารส่วนตำบลร่วมจิต

นายสุวิทย์ บุญเลิศ
 ส.ร. ๑๓๐๕๕

หมายเหตุ
 ระดับและตำแหน่งอาคารสามารถปรับเปลี่ยนได้ตามคู่มือของผู้ว่า
 จ้างโดยไม่ทำให้อกระทบกับโครงสร้างวิศวกรรมและปริมาณงาน
 พร้อมทั้งแจ้งให้กรรมการตรวจการจ้างทราบ

ผังบริเวณ

แบบโครงการ
 งานที่ดำเนินการ
 สถานที่ดำเนินการ

ก่อสร้างอาคารสำนักงานองค์การบริหารส่วนตำบลร่วมจิต จำนวน ๑ แห่ง
 ก่อสร้างอาคารสำนักงานองค์การบริหารส่วนตำบลร่วมจิต ขนาดความกว้าง ๘.๐๐ เมตร ความยาว ๒๘.๐๐ เมตร มีพื้นที่ใช้สอยรวม ๔.๗๖ ตารางเมตร
 องค์การบริหารส่วนตำบลร่วมจิต บ้านหนองไม้ หมู่ที่ ๕ ตำบลร่วมจิต อำเภอท่าปลา จังหวัดอุตรดิตถ์

สัญลักษณ์แสดงในแบบ

สัญลักษณ์	ความหมาย
	แสดงทิศทางการมองรูปด้าน
	แสดงแนวตัดอาคาร
	แสดงแบบขมของเฉพาะส่วน
	แสดงทิศทางเสา
	แสดงระยะศูนย์กลางถึงศูนย์กลาง
	แสดงศูนย์กลางถึงริม
	แสดงระยะริมถึงริม
	แสดงแนวเขตที่ดิน
	แสดงระดับพื้นอ้างอิง
	แสดงหมายเลขของประตู
	แสดงหมายเลขของหน้าต่าง
	แสดงหมายเลขคาน
	แสดงหมายเลขคานค้ำเพดาน

สารบัญแบบ

สัญลักษณ์	ความหมาย
1/34 - 2/34	ผังบริเวณ - แผนที่สังเขป
3/34 - 9/34	สัญลักษณ์ - สารบัญ - รายการประกอบแบบ
10/34	แปลนพื้นชั้น 1
11/34	แปลนพื้นชั้น 2
12/34	แปลนหลังคา
13/34	รูปด้าน 1
14/34	รูปด้าน 2

สารบัญแบบ

สัญลักษณ์	ความหมาย
15/34	รูปด้าน 3
16/34	รูปด้าน 4
17/34	รูปตัด A - A
18/34	รูปตัด B - B
19/34	ขยาย ประตู-หน้าต่าง
20/34	ขยาย เสาชาย - ตัว
21/34	ขยาย งานบันได
22/34	แปลน โครงสร้างฐานราก
23/34	แปลน โครงสร้าง พื้น - คาน ชั้นที่ 1
24/34	แปลน โครงสร้าง พื้น - คาน ชั้นที่ 2
25/34	แปลน โครงสร้างคานรับหลังคา
26/34	แปลน โครงสร้างหลังคา TRUSS
27/34	แปลน โครงสร้างหลังคา
28/34	แปลน ค้ำเพดาน
29/34	ขยาย คาน
30/34	ขยาย ฐานราก - พื้น
31/34	ขยาย ยื่นส่วนคาน - TRUSS - เสาไฟ
32/34	แปลน ไฟฟ้า ชั้นที่ 1
33/34	แปลน ไฟฟ้า ชั้นที่ 2
34/34	ป้ายโครงการ

นายสุวิทย์ นงวิไล
ร.ก. 13088



มหาวิทยาลัยศิลปากร
คณะสถาปัตยกรรมศาสตร์
ภาควิชาสถาปัตย์

นายสุวิทย์ นงวิไล
ร.ก. 13088

นายสุวิทย์ นงวิไล
ร.ก. 13088

นายสุวิทย์ นงวิไล
ร.ก. 13088

นายสุวิทย์ นงวิไล
ร.ก. 13088

นายสุวิทย์ นงวิไล
ร.ก. 13088

นายสุวิทย์ นงวิไล
ร.ก. 13088

นายสุวิทย์ นงวิไล
ร.ก. 13088

นายสุวิทย์ นงวิไล
ร.ก. 13088

นายสุวิทย์ นงวิไล
ร.ก. 13088

นายสุวิทย์ นงวิไล
ร.ก. 13088

แบบโครงการ
งานที่ดำเนินการ
สถานที่ดำเนินการ

ก่อสร้างอาคารสำนักงานของสถาบันร่วมจิต จำนวน 1 แห่ง
ก่อสร้างอาคารสำนักงานของสถาบันร่วมจิต ขนาดความกว้าง 8.00 เมตร ความยาว 28.00 เมตร มีพื้นที่ใช้สอยรวม 476 ตารางเมตร
องค์การบริหารส่วนตำบลร่วมจิต บ้านหนองไม้ หมู่ที่ 5 ตำบลร่วมจิต อำเภอท่าปลา จังหวัดอุตรดิตถ์

รายการประกอบแบบ



รายการประกอบแบบพื้น				
สัญลักษณ์	โครงสร้าง	วัสดุผิว	ผลิตภัณฑ์	หมายเหตุ
1	คสล.	ขัดหยาบ	-	-
2	คสล.	ขัดหยาบ	-	-
3	คสล.	-	-	-
4	-	-	-	-

รายการประกอบแบบผนัง				
สัญลักษณ์	โครงสร้าง	วัสดุผิว	ผลิตภัณฑ์	หมายเหตุ
Δ	ฉาบฉวยครึ่งแผ่น	ฉาบปูนเรียบทาสี	-	ผนังทึบไป
Δ	ฉาบกระเบื้อง	กระเบื้อง 5 มม.	-	ระมัดระวังสิ่งตก
Δ	ฉาบฉวยครึ่งแผ่น	ฉาบฉวยครึ่งแผ่น	-	6.00 ตร.ม.

รายการประกอบแบบงานฝ้าเพดาน				
สัญลักษณ์	โครงสร้าง	วัสดุผิว	ผลิตภัณฑ์	หมายเหตุ
①	แผ่นฝ้ายิปซั่ม 9 มม.	ฉาบเรียบทาสี	-	-
②	แผ่นฝ้าระบบยก	ทาสี	-	-

รายการประกอบแบบงานไฟฟ้า	
ลำดับ	ชนิด
1	สายไฟฟ้า (TOSHIBA, NATONAL, Philips หรือเทียบเท่า)
2	กล่องสายไฟฟ้า (TOSHIBA, NATONAL, Philips หรือเทียบเท่า)
3	ตู้แผงสวิทช์ (TOSHIBA, NATONAL, Philips หรือเทียบเท่า)
4	โคมไฟ (TOSHIBA, NATONAL, Philips หรือเทียบเท่า)
5	สวิทช์ไฟฟ้า (TOSHIBA, NATONAL, Philips หรือเทียบเท่า)
6	เคเบิลไฟฟ้า (TOSHIBA, NATONAL, Philips หรือเทียบเท่า)
7	หมวกกันน็อคเป็นขดขึงอื่น ชนิดและขนาดตามไฟฟ้าใช้ดังนี้
	- สายแรงของไฟพื้นแสงสว่าง PVC TYPE - B 2 x 1.50
	- สายแรงของตัวรับไฟพื้นแสงสว่าง PVC TYPE - B 2 x 1.50
	- สายลวดตัวรับโคม ไฟฟ้า PVC TYPE - B 2 x 1.50

มาตรฐาน มอก.	
ลำดับ	หมายเลขมาตรฐาน
1	มอก. 11 - 2531
2	มอก. 770 - 2533
3	มอก. 230 - 2533
4	มอก. 233 - 2531
5	มอก. 103 - 2528
6	ขนาด 10A - 250V

นายสุวิทย์ วัฒนวิทย์
สม. 13038

แบบโครงการ ก่อสร้างอาคารสำนักงานองค์การบริหารส่วนตำบลร่วมจิต จำนวน 1 แห่ง
งานที่ดำเนินการ ก่อสร้างอาคารสำนักงานองค์การบริหารส่วนตำบลร่วมจิต ขนาดความกว้าง 8.00 เมตร ความยาว 28.00 เมตร มีพื้นที่ใช้สอยรวม 476 ตารางเมตร
สถานที่ดำเนินงาน องค์การบริหารส่วนตำบลร่วมจิต บ้านหนองไผ่ หมู่ที่ 5 ตำบลร่วมจิต อำเภอท่าปลา จังหวัดอุตรดิตถ์

องค์กร
อาคารสำนักงาน องค์ร่วมจิต

นายสุวิทย์
นายสุวิทย์ วัฒนวิทย์

วันที่ ๖ ธ.ค. พุทธศักราช ๒๕๖๓
ผู้ควบคุมช่างไฟฟ้า

ชื่อ - นามสกุล

นายสุวิทย์ วัฒนวิทย์
นายช่างไฟฟ้าชำนาญงาน

นายสุวิทย์ วัฒนวิทย์
นายช่างไฟฟ้าชำนาญงาน

นายสุวิทย์ วัฒนวิทย์

นายสุวิทย์ วัฒนวิทย์
นายช่างไฟฟ้าชำนาญงาน

นายสุวิทย์ วัฒนวิทย์
นายช่างไฟฟ้าชำนาญงาน

นายสุวิทย์ วัฒนวิทย์

นายสุวิทย์ วัฒนวิทย์
(นายช่างไฟฟ้าชำนาญงาน)

4/34



มหาวิทยาลัยศิลปากร
คณะสถาปัตยกรรมศาสตร์

ภาควิชาสถาปัตย์
ปรับปรุงพื้นที่

รศ.ดร.วิมลลักษณ์ อภัยกุล
ผู้ช่วยศาสตราจารย์
สถาปนิก - วิชาชีพ

นางสาวสุภาภรณ์ ชูบุญรัตน์
นางสาวเนติพร ชัยบุญธรรม
สถาปนิก - วิชาชีพ

นางสาวสุภาภรณ์ ชูบุญรัตน์
นางสาวเนติพร ชัยบุญธรรม
ผู้ช่วยศาสตราจารย์

นางสาวสุภาภรณ์ ชูบุญรัตน์
นางสาวเนติพร ชัยบุญธรรม
ผู้ช่วยศาสตราจารย์

10/34

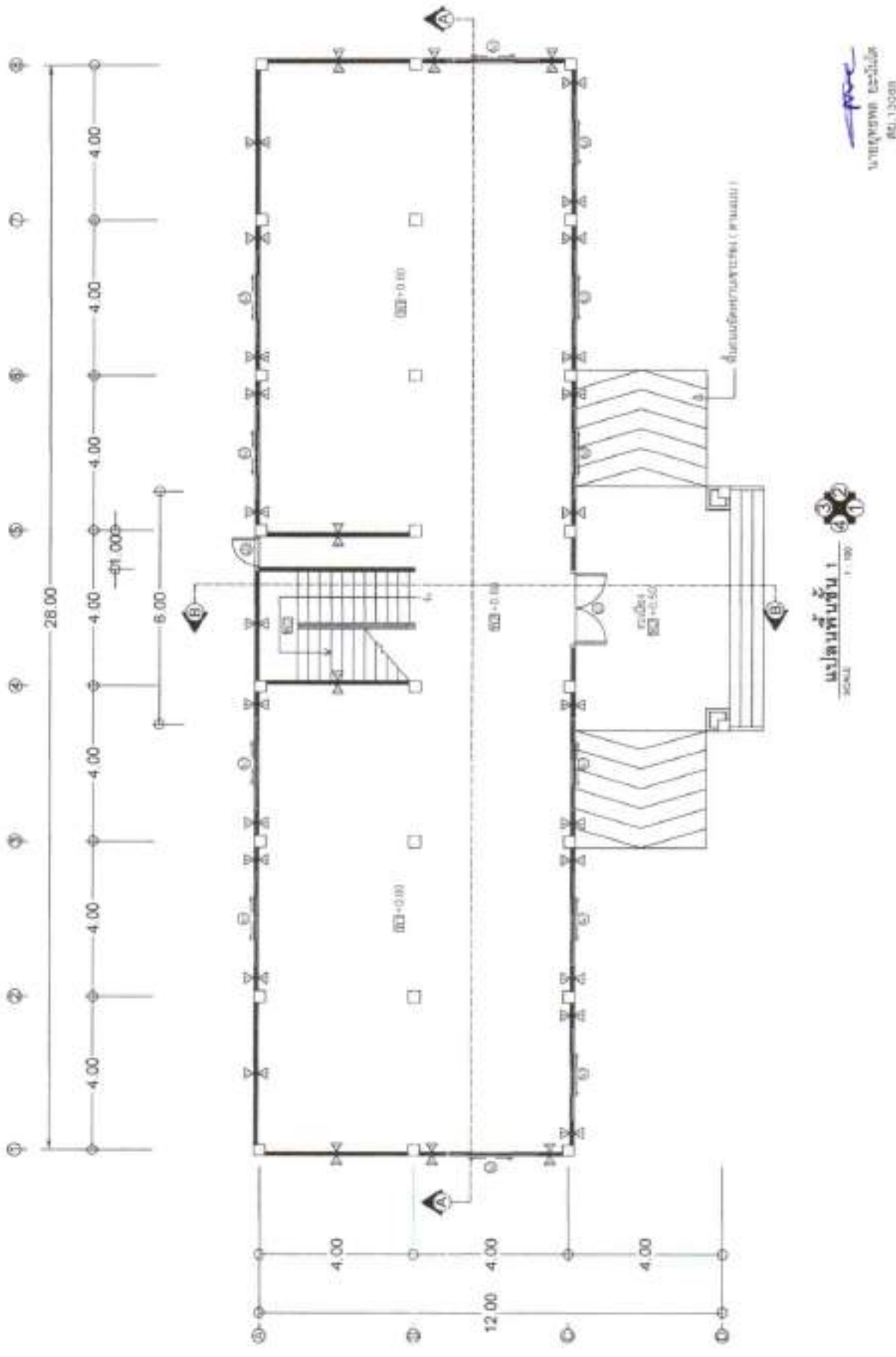

แบบโครงการ
งานที่ดำเนินการ
สถานที่ดำเนินการ

ก่อสร้างอาคารสำนักงานของกรมการปกครองส่วนท้องถิ่น จำนวน 1 แห่ง
ก่อสร้างอาคารสำนักงานของกรมการปกครองส่วนท้องถิ่น ขนาดความกว้าง 8.00 เมตร ความยาว 28.00 เมตร มีพื้นที่ใช้สอยรวม 476 ตารางเมตร
องค์การปกครองส่วนท้องถิ่น บ้านหนองไผ่ หมู่ที่ 5 ตำบลหนองจิก อำเภอท่าปลา จังหวัดอุตรดิตถ์

แปลนพื้นที่ชั้น 1
SCALE 1:100

นางสาวสุภาภรณ์ ชูบุญรัตน์
นางสาวเนติพร ชัยบุญธรรม
ผู้ช่วยศาสตราจารย์



แผนผัง
อาคารสำนักงาน อบต.ร่วมจิต

แบบที่ -
แปลนพื้นที่ 2
ชั้น 1

ว่าที่ ร.ต. พิชัย ราชบุรณ
ผู้ควบคุมงานก่อสร้าง
เจียง - ศรีสถ

นางอุษณีย์ งามจิตต์
นายช่างโยธาชำนาญงาน
ประจวบ - ภูเก็ต

นางอุษณีย์ งามจิตต์
ผู้ควบคุมงานก่อสร้าง

นางอุษณีย์ งามจิตต์
นายช่างโยธาชำนาญงาน
ประจวบ - ภูเก็ต

นายสุเชษฐ ธรรมโษ
นายช่างโยธาชำนาญงาน

นายสุเชษฐ ธรรมโษ
(นายช่างโยธาชำนาญงาน)

11/34

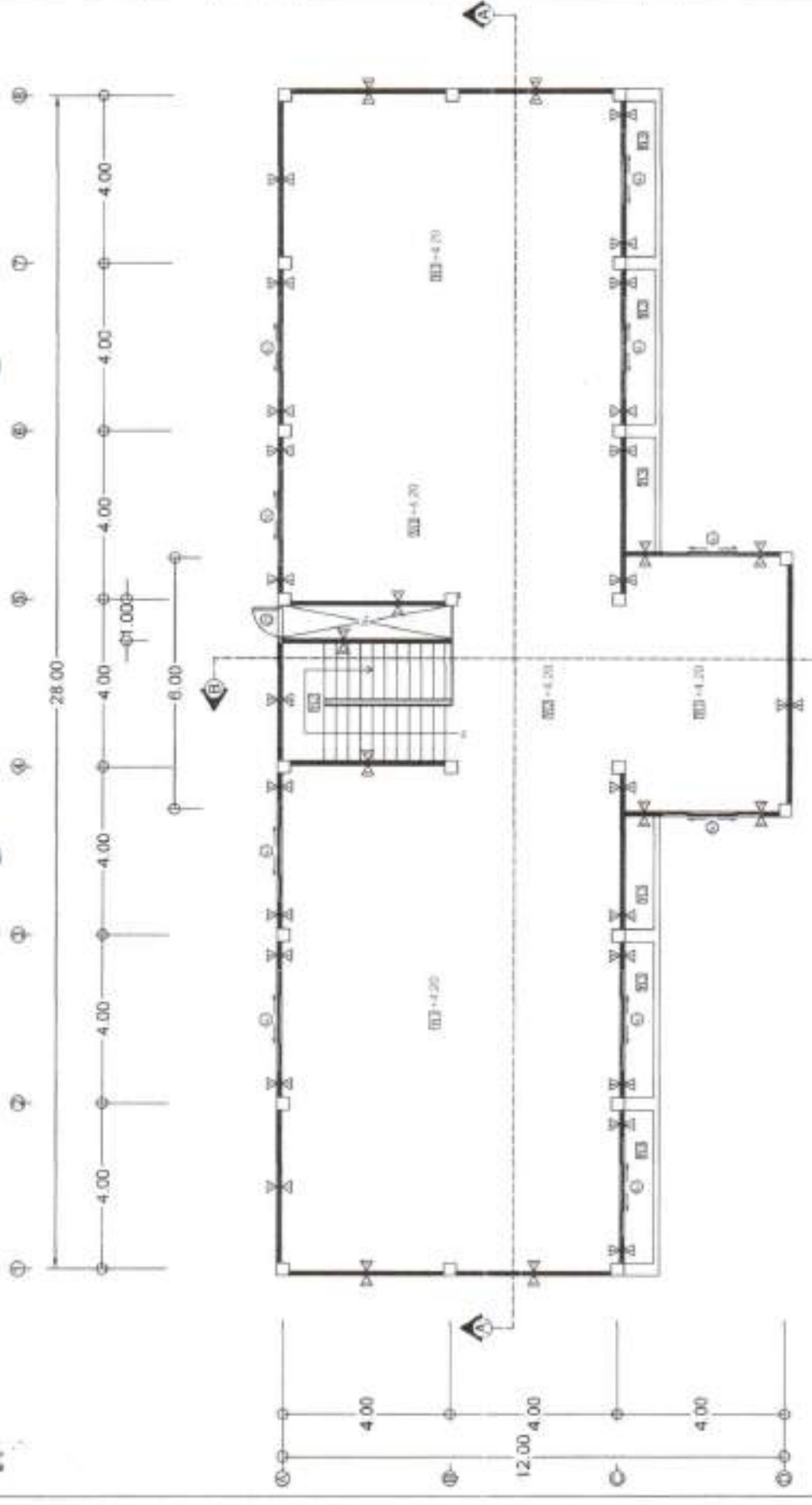

แปลนพื้นที่ 2
SCALE 1:100

นายสุเชษฐ ธรรมโษ
นายช่างโยธา
08-13088

ก่อสร้างอาคารสำนักงานองค์การบริหารส่วนตำบลร่วมจิต จำนวน 1 แห่ง
ก่อสร้างอาคารสำนักงานองค์การบริหารส่วนตำบลร่วมจิต ขนาดความกว้าง 8.00 เมตร ความยาว 28.00 เมตร มีพื้นที่ใช้สอยรวม 476 ตารางเมตร
องค์การบริหารส่วนตำบลร่วมจิต บ้านหนองไผ่ หมู่ที่ 5 ตำบลร่วมจิต อำเภอท่าปลา จังหวัดอุตรดิตถ์

แบบโครงการ
งานที่ดำเนินการ
สถานที่ดำเนินการ



กรมทรัพยากรธรรมชาติและสิ่งแวดล้อม
 กระทรวงทรัพยากรธรรมชาติและสิ่งแวดล้อม

กรมส่งเสริมการค้าระหว่างประเทศ
 กระทรวงพาณิชย์

[Signature]

ว่าที่ รศ.หญิงวราภรณ์ สวัสดิ์
 ผู้แทนการค้าไทย
 จีน - ไทย

[Signature]

นางอุษณา บุญเลิศ
 นายช่างเทคนิคชำนาญ
 สาขาสถาปัตย์ - ไม้ผสม

[Signature]

นายสุภกรรณ์ สุขงาม
 วิศวกรด้านบริหารช่างส่วนช่าง
 สาขาสถาปัตย์ - ไม้ผสม

[Signature]

นายณัฐพงศ์ เกื้อทรัพย์
 (นายช่างเทคนิคช่างส่วนช่างไม้)

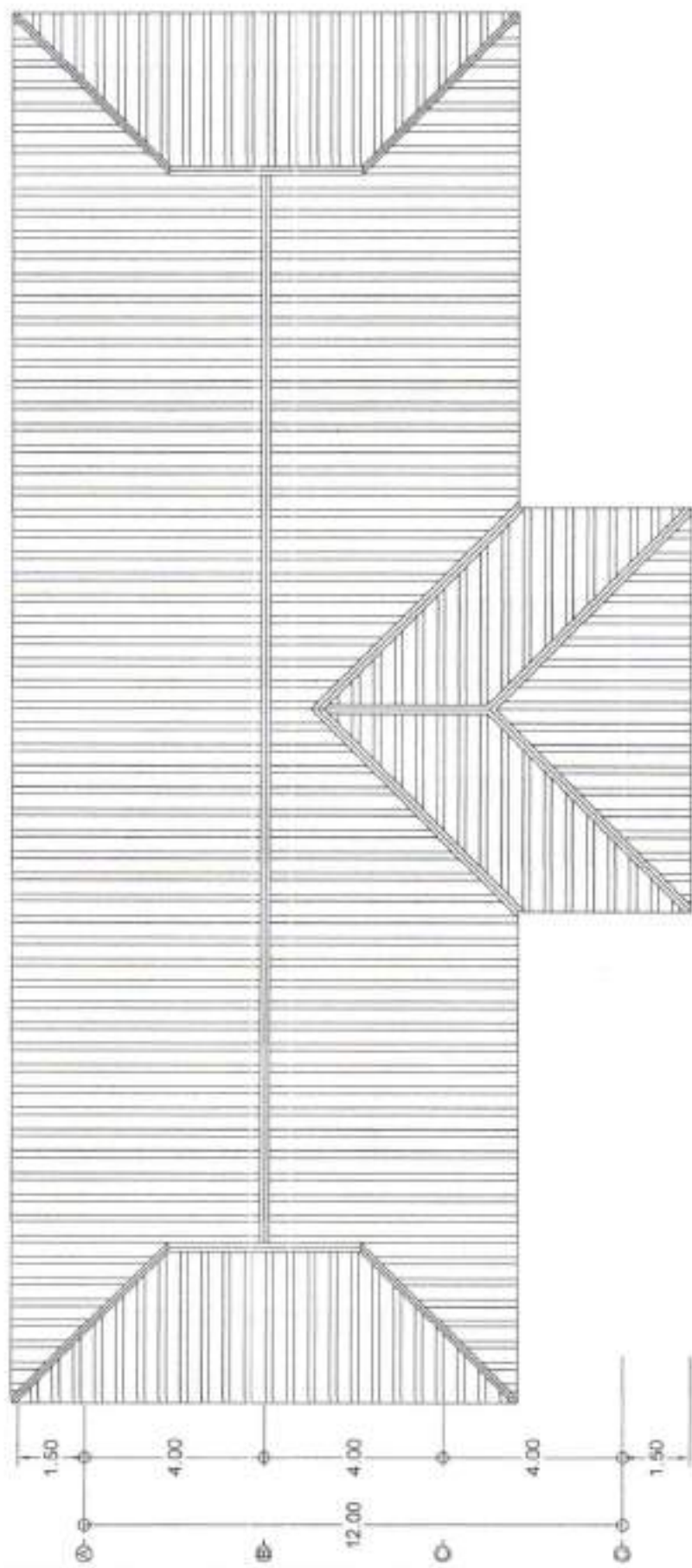
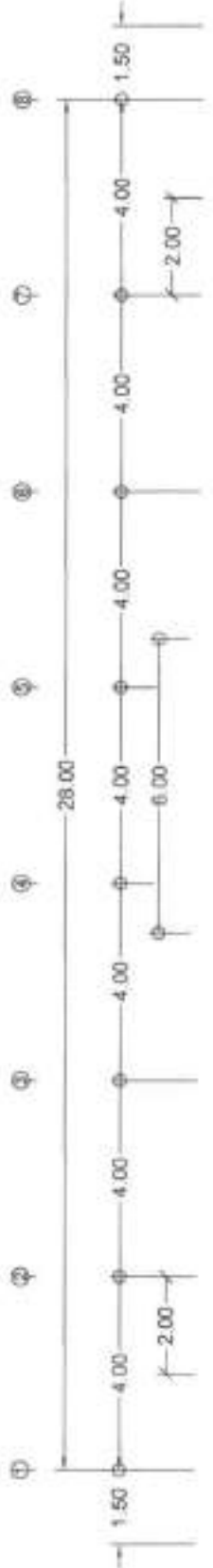

แปลนหลังคา
 SCALE 1:100

[Signature]
 นายสุภกรรณ์ สุขงาม
 วิศวกรด้านไม้ผสม

แบบโครงสร้าง
 งานติดตั้งนิมงาน
 สถานที่ดำเนินงาน

ก่อสร้างอาคารสำนักงานของสำนักงานส่งเสริมการค้าระหว่างประเทศ จำนวน 1 แห่ง
 ก่อสร้างอาคารสำนักงานของสำนักงานส่งเสริมการค้าระหว่างประเทศ ขนาดความกว้าง 8.00 เมตร ความยาว 28.00 เมตร มีพื้นที่ใช้สอยรวม 476 ตารางเมตร
 องค์การบริหารส่วนตำบลสามัคคี บ้านหนองไผ่ หมู่ที่ 5 ตำบลสามัคคี อำเภอท่าปลา จังหวัดอุตรดิตถ์



กระทรวงศึกษาธิการ
 วิทยาลัยการบึงสามพัน

อาคารเรียน
 ชั้นมัธยมศึกษาปีที่ 1

นายวิชาญ งามเมือง
 วิศวกรโยธา

นายวิชาญ งามเมือง
 วิศวกรโยธา

นายวิชาญ งามเมือง
 วิศวกรโยธา

นายวิชาญ งามเมือง
 วิศวกรโยธา

นายวิชาญ งามเมือง
 วิศวกรโยธา

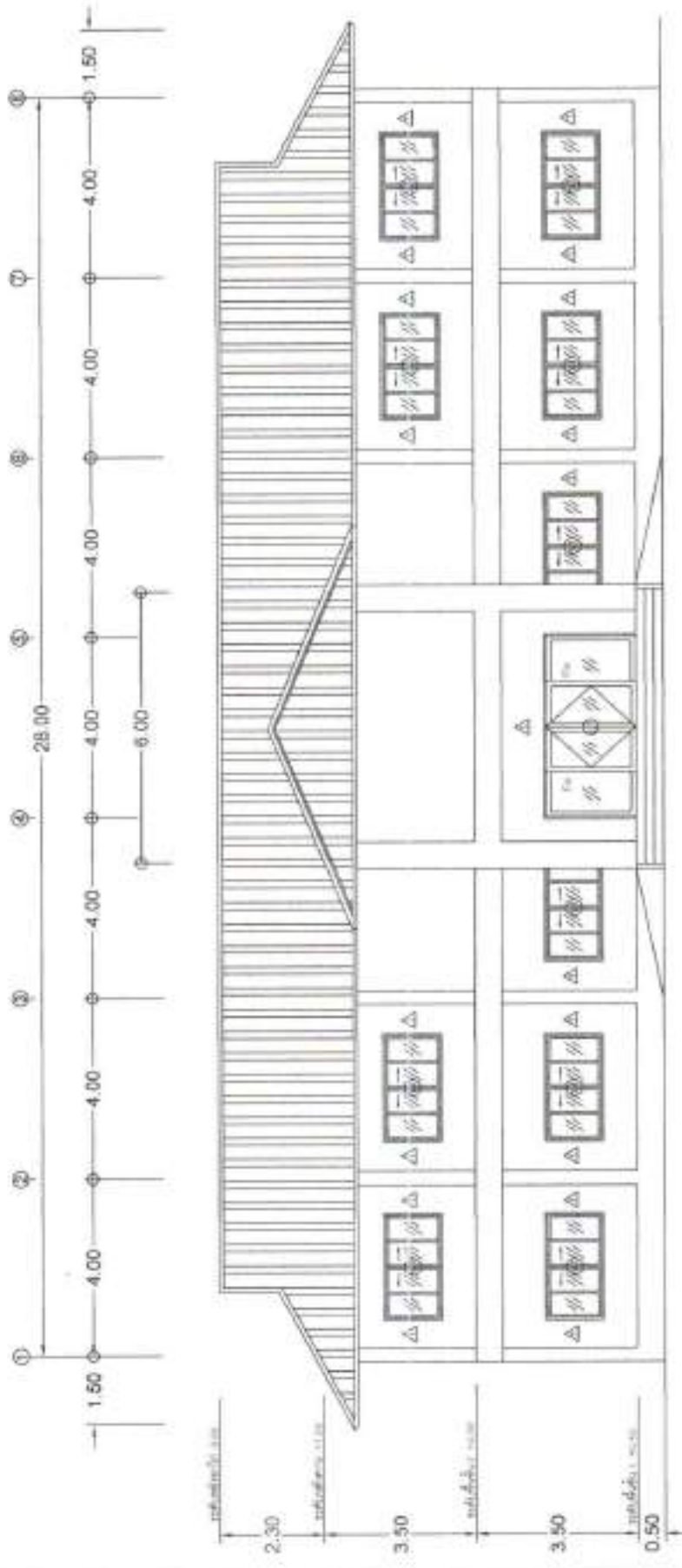

รูปด้าน - 1
 SCALE 1:100

นายวิชาญ งามเมือง
 วิศวกรโยธา

ก่อสร้างอาคารสำนักงานของศึกษานิเทศก์ส่วนร่วมจัด จำนวน 1 แห่ง
 ที่โรงเรียนศึกษานิเทศก์ของศึกษานิเทศก์ส่วนร่วมจัด ขนาดความกว้าง 8.00 เมตร ความยาว 28.00 เมตร มีพื้นที่ใช้สอยรวม 476 ตารางเมตร
 ของศึกษานิเทศก์ส่วนร่วมจัด บ้านหนองไม้ หมู่ที่ 5 ตำบลร่วมจิต อำเภอท่าปลา จังหวัดอุตรดิตถ์

แบบโครงการ
 งานที่ดำเนินการ
 สถานที่ดำเนินการ



แผนผัง

อาคารสำนักงาน องค์ร่วมจิต

-อาคาร-

รูปด้าน 2

ด้านขวา

[Signature]

วันที่ ๑๓ มิถุนายน ๒๕๖๓
ผู้ควบคุมงานสถาปัตย์

เขียน - ศิวะธนา

[Signature]

นางสาวศุภา งามน้อย
นางช่างไม้ช่างสถาปัตย์

ช่างเขียน - ศิวะธนา

[Signature]

นางคุณากรณ์ ชูบุบผา
ปรัญญาสถาปัตย์ช่างสถาปัตย์

ช่างเขียน - ศิวะธนา

[Signature]

นายวิวัฒน์ วัฒนสุข
(นายช่างควบคุมงานสถาปัตย์)

14/34

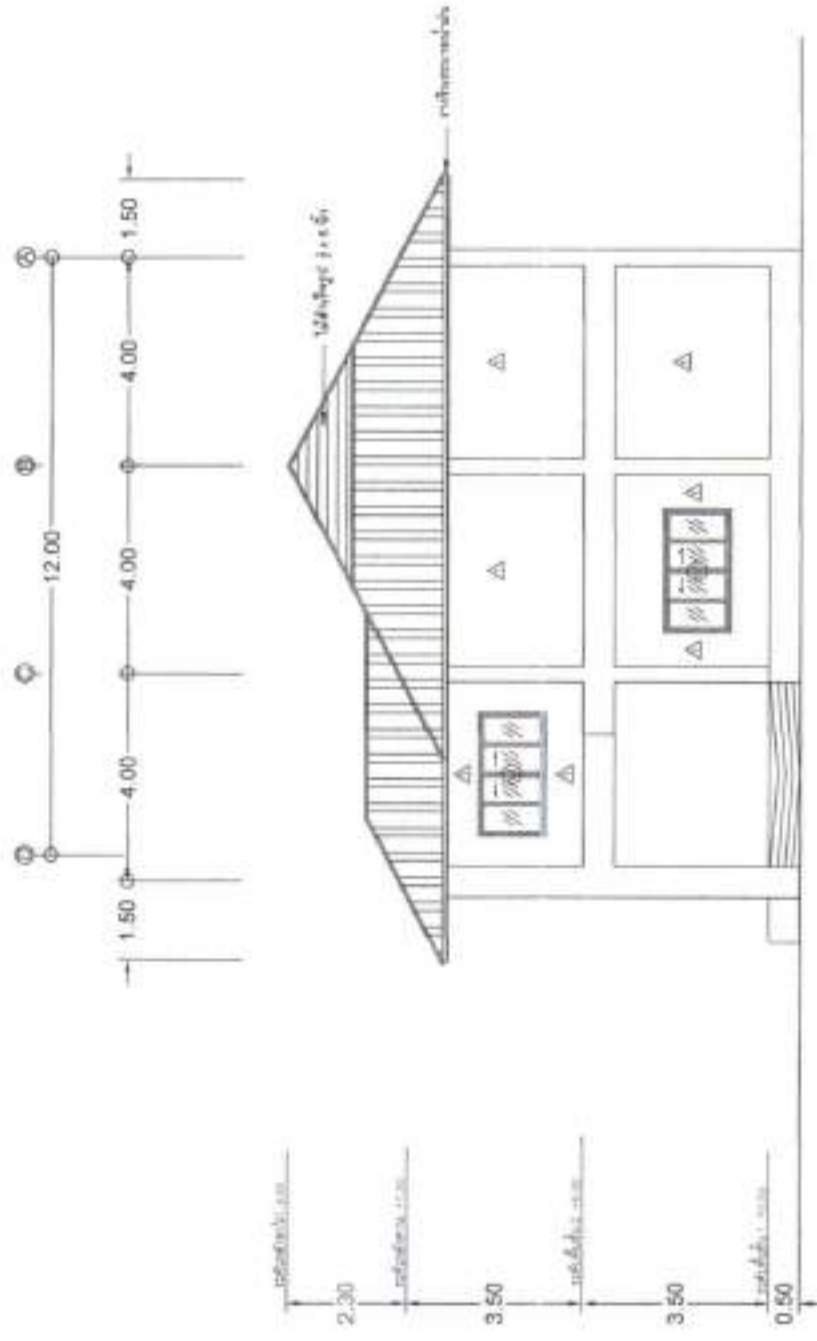

รูปด้าน - 2

SCALE 1 : 100

[Signature]
นางคุณากรณ์ ชูบุบผา
สถาปนิก

แบบโดยสถาปนิก
งานที่ดำเนินการ
สถานที่ดำเนินการ

ก่อสร้างอาคารสำนักงานองค์การบริหารส่วนตำบลร่วมจิต จำนวน 1 แห่ง
ก่อสร้างอาคารสำนักงานองค์การบริหารส่วนตำบลร่วมจิต ขนาดความกว้าง 8.00 เมตร ความยาว 28.00 เมตร มีพื้นที่ใช้สอยรวม 476 ตารางเมตร
องค์การบริหารส่วนตำบลร่วมจิต บ้านหนองไผ่ หมู่ที่ 5 ตำบลร่วมจิต อำเภอท่าปลา จังหวัดอุตรดิตถ์



แผนผัง

อาคารสำนักงาน อบต.ร่วมจิต

-แบบ
รูปด้าน 3
ด้าน

เจ้าหน้าที่ยื่นเรื่องขอความเห็น
ผู้แทนส่วนราชการ
ชื่อ - นามสกุล

นายสุวิทย์ นงนิตย์
นายช่างบริหารงาน
โครงการ - วิศวกรรม

นายสุวิทย์ นงนิตย์
นายช่างบริหารงาน
โครงการ - วิศวกรรม

นายสุวิทย์ นงนิตย์
นายช่างบริหารงาน
โครงการ - วิศวกรรม

นายสุวิทย์ นงนิตย์
นายช่างบริหารงาน
โครงการ - วิศวกรรม

นายสุวิทย์ นงนิตย์
นายช่างบริหารงาน
โครงการ - วิศวกรรม

15/34

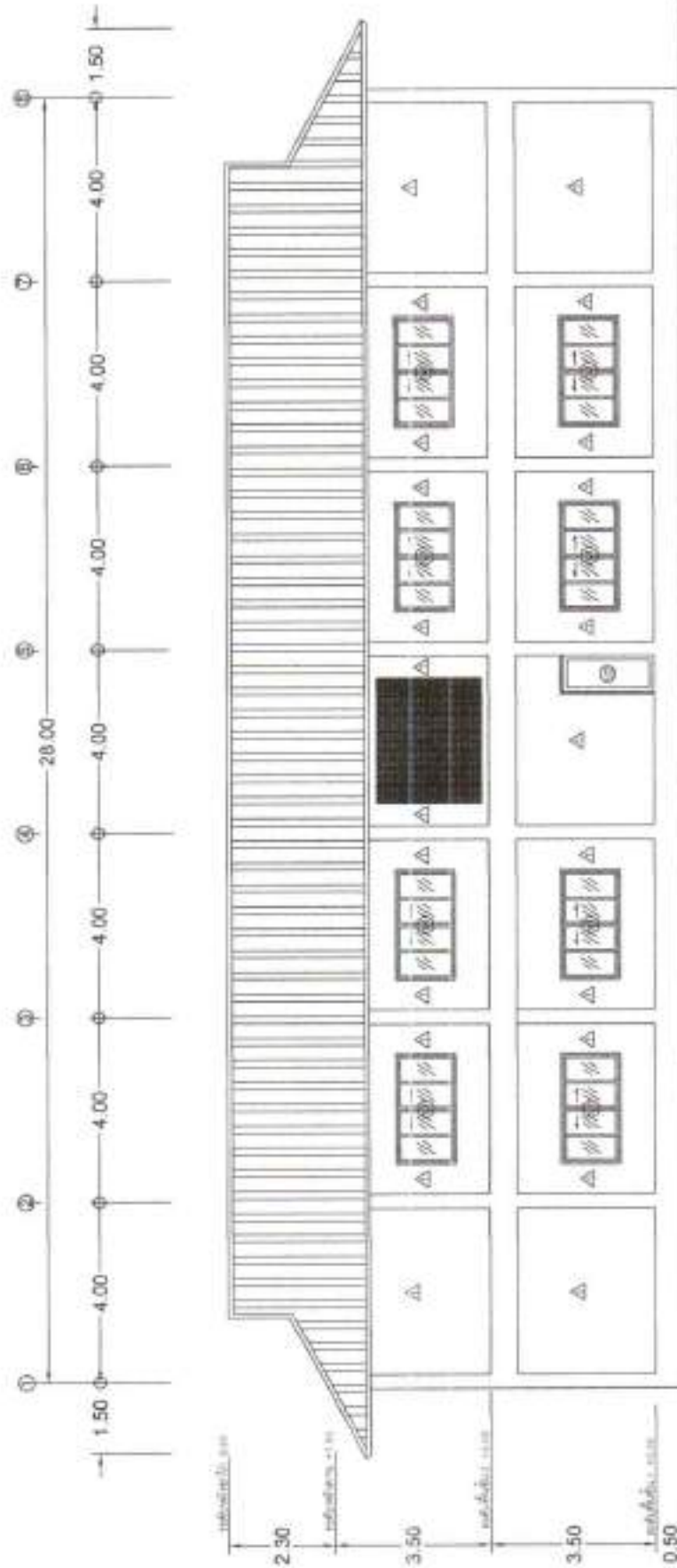

รูปด้าน - 3

SCALE 1/100

นายสุวิทย์ นงนิตย์
นายช่างบริหารงาน
โครงการ - วิศวกรรม

แบบโครงสร้าง
งานที่ดำเนินการ
สถานที่ดำเนินการ

ก่อสร้างอาคารสำนักงานองค์การบริหารส่วนตำบลร่วมจิต จำนวน 1 แห่ง
ก่อสร้างอาคารสำนักงานองค์การบริหารส่วนตำบลร่วมจิต ขนาดความกว้าง 8.00 เมตร ความยาว 28.00 เมตร มีพื้นที่ใช้สอยรวม 476 ตารางเมตร
องค์การบริหารส่วนตำบลร่วมจิต บ้านหนองไม้ หมู่ที่ 5 ตำบลร่วมจิต อำเภอท่าปลา จังหวัดอุตรดิตถ์



แบบร่าง
อาคารสำนักงาน อบจ.ร่วมจิต

แบบร่าง
รูปด้าน 4
ค.จ.จ.

[Signature]

นาย อ.ดร.สุวิมล วัฒนศิริ
ผู้ช่วยศาสตราจารย์

วิชา - วิศวกรรม

[Signature]

นาย อ.ดร.สุวิมล วัฒนศิริ
ผู้ช่วยศาสตราจารย์

วิชา - วิศวกรรม

[Signature]

นาย อ.ดร.สุวิมล วัฒนศิริ

ผู้ช่วยศาสตราจารย์

วิชา - วิศวกรรม

[Signature]

นาย อ.ดร.สุวิมล วัฒนศิริ
(นาย อ.ดร.สุวิมล วัฒนศิริ)

16/34

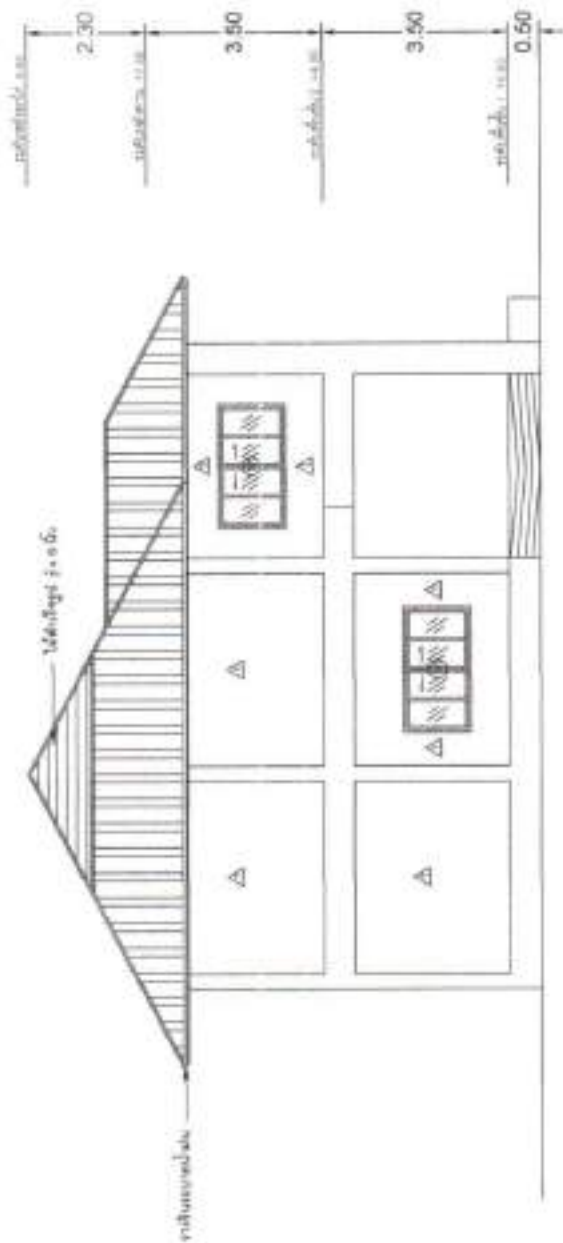

รูปด้าน - 4

SCALE 1:100

[Signature]
นาย อ.ดร.สุวิมล วัฒนศิริ
เลขที่ 13088

แบบโครงการ
งานที่ดำเนินการ
สถานที่ดำเนินการ

ก่อสร้างอาคารสำนักงานองค์การบริหารส่วนตำบลร่วมจิต จำนวน 1 แห่ง
ก่อสร้างอาคารสำนักงานองค์การบริหารส่วนตำบลร่วมจิต ขนาดความกว้าง 8.00 เมตร ความยาว 28.00 เมตร มีพื้นที่ใช้สอยรวม 476 ตารางเมตร
องค์การบริหารส่วนตำบลร่วมจิต บ้านหนองไม้ หมู่ที่ 5 ตำบลร่วมจิต อำเภอท่าบ่อ จังหวัดอุดรธานี



กรมสถาปัตย์
 ภาควิชาสถาปัตย์ ๐๒๓
 มหาวิทยาลัยศิลปากร

รูปตัด A - A
 ชั้นล่าง

[Signature]

รศ.ดร.วิมลใจภรณ์ วัฒนศิริ
 ผู้ควบคุมงานสถาปัตย์

[Signature]

นายสุวิทย์ วัฒนศิริ
 นายช่างเขียนแบบสถาปัตย์

[Signature]

นายสุวิทย์ วัฒนศิริ
 รับผิดชอบงานสถาปัตย์

สถาปนิก - ๐๒๓

[Signature]

นายวิมล วัฒนศิริ
 (นายช่างเขียนแบบสถาปัตย์)

17/34



รูปตัด A - A
 SCALE 1:100

[Signature]
 นายสุวิทย์ วัฒนศิริ
 ๑๓.13.๑๘

ก่อสร้างอาคารสำนักงานองค์การบริหารส่วนตำบลร่วมจิต จำนวน 1 แห่ง
 ก่อสร้างอาคารสำนักงานองค์การบริหารส่วนตำบลร่วมจิต ขนาดความกว้าง 8.00 เมตร ความยาว 28.00 เมตร มีพื้นที่ใช้สอยรวม 4.76 ตารางเมตร
 องค์การบริหารส่วนตำบลร่วมจิต บ้านหนองไม้ หมู่ที่ 5 ตำบลร่วมจิต อำเภอท่าปลา จังหวัดอุตรดิตถ์

แบบโครงการ
 งานสถาปัตย์
 สถานที่ดำเนินงาน



แบบร่าง
อาคารสำนักงาน เขต ร่มเกล้า

แบบร่าง - หน้าต่าง
จำนวน

วันที่ ๑๑ สิงหาคม ๒๕๖๓
ผู้จัดทำแบบร่าง
เขียน - ศักดิ์ธนา

นางอุษณา บุญมี
นางช่างไม้ช่างทำงาน
ประกอบ - (เป็นแบบ)

นางอุษณา บุญมี
นางช่างไม้ช่างทำงาน
ประกอบ - (เป็นแบบ)

นางอุษณา บุญมี
นางช่างไม้ช่างทำงาน
ประกอบ - (เป็นแบบ)

นางอุษณา บุญมี
นางช่างไม้ช่างทำงาน
ประกอบ - (เป็นแบบ)

นางอุษณา บุญมี
นางช่างไม้ช่างทำงาน
ประกอบ - (เป็นแบบ)

19/34



11

ประตูบานเปิดคู่ตู้ลิ้นแอม
วงกบตู้ลิ้นแอม สีขาว ขนาดตามแบบ
กระจากสีชาหนา 5 มม.
พร้อมอุปกรณ์ครบชุด

12

ประตูบานเปิดเดี่ยว
วงกบตู้ลิ้นแอม สีขาว ขนาดตามแบบ
กระจากสีชาหนา 5 มม.
พร้อมอุปกรณ์ครบชุด

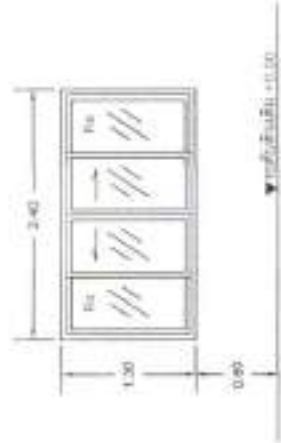

13

หน้าต่างบานเลื่อนคู่ตู้ลิ้นแอม
วงกบตู้ลิ้นแอม สีขาว ขนาดตามแบบ
กระจากสีชาหนา 5 มม.
พร้อมอุปกรณ์ครบชุด

แบบขยาย ประตู-หน้าต่าง

นางอุษณา บุญมี
นางช่างไม้ช่างทำงาน
ประกอบ - (เป็นแบบ)

แบบโครงการ
งานที่ดำเนินการ
สถานที่ดำเนินการ

ก่อสร้างอาคารสำนักงานของสำนักงานส่วนร่วมจังหวัด จำนวน 1 แห่ง
ก่อสร้างอาคารสำนักงานของสำนักงานส่วนร่วมจังหวัด ขนาดความกว้าง 8.00 เมตร ความยาว 28.00 เมตร มีพื้นที่ใช้สอยรวม 4.76 ตารางเมตร
องค์การวิสาหกิจร่วมจังหวัด บ้านหนองไม้ หมู่ที่ 5 ตำบลวังเจ็ด อำเภอท่าปลา จังหวัดอุตรดิตถ์



มหาวิทยาลัยศิลปากร
 ภาควิชาสถาปัตย์
 คณะสถาปัตยกรรมศาสตร์

ชื่อเรื่อง
 งานออกแบบสถาปัตย์

ชื่อผู้จัดทำ
 ชื่อผู้ควบคุมงาน

ชื่ออาจารย์ที่ปรึกษา
 ชื่ออาจารย์ที่ปรึกษา

ชื่อโครงการ
 ชื่อเรื่อง

ชื่อผู้จัดทำ
 ชื่อผู้ควบคุมงาน

เลขที่
 20/34

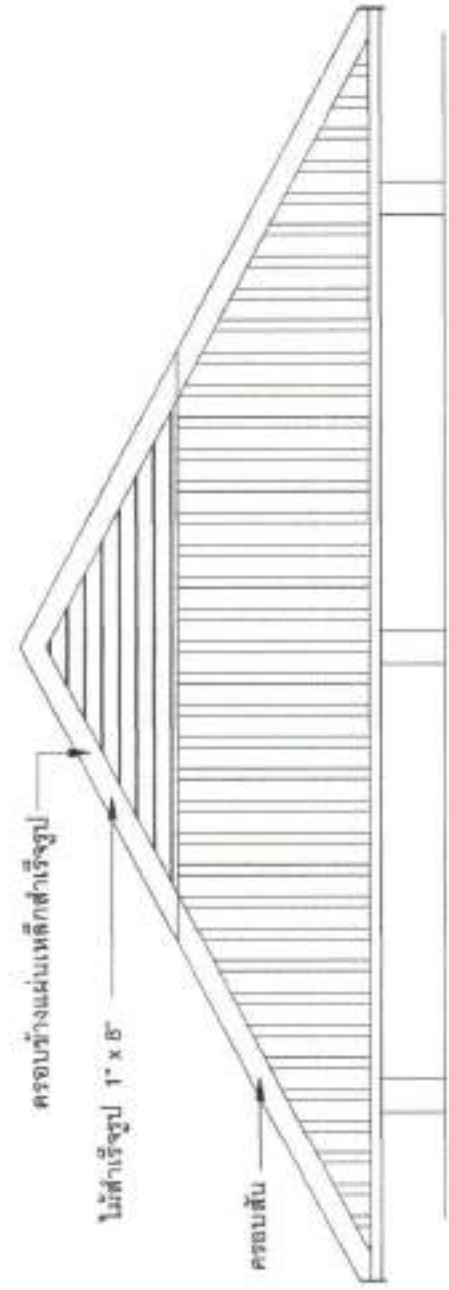
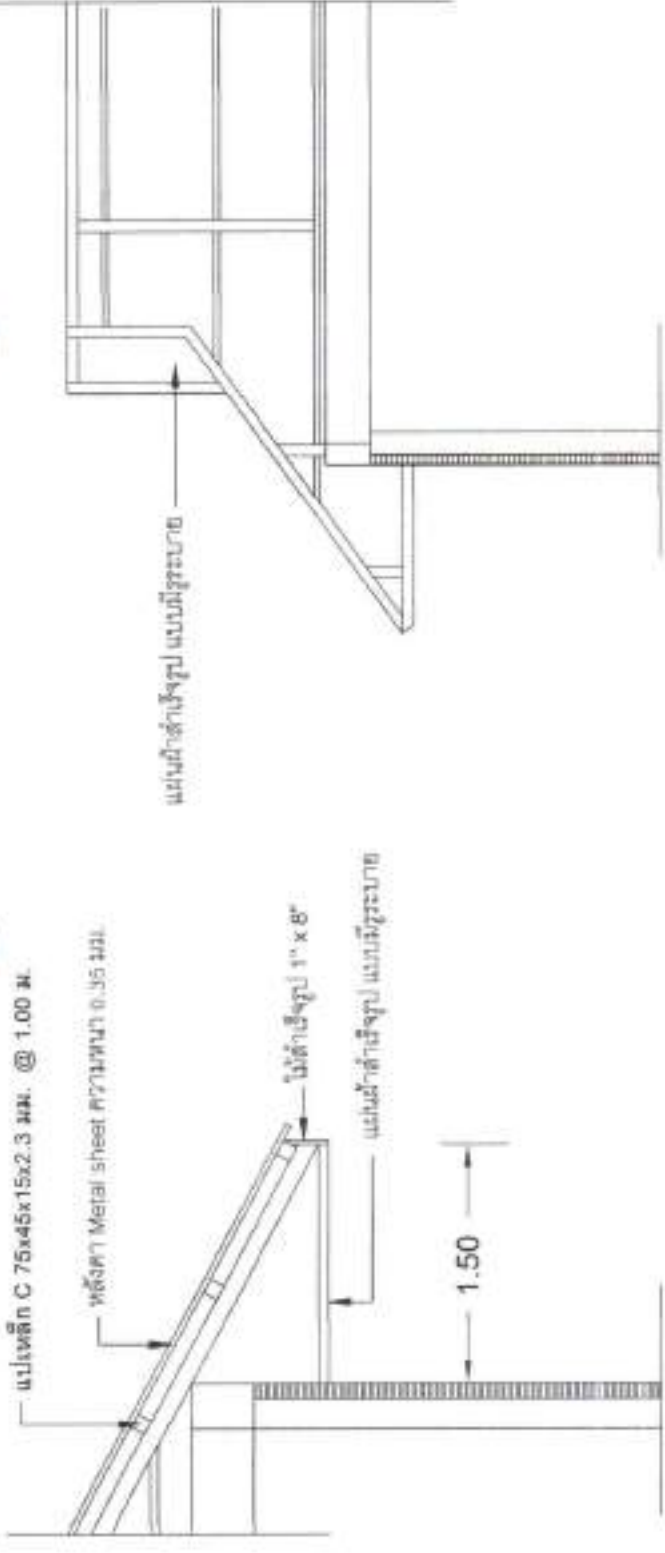

นายสุวิทย์ ชัยวัฒน์
 ผอ. 13088

ชื่อยาย เจริญชัย - จั่ว

แบบโครงการ
 งานที่ดำเนินการ
 สถานที่ดำเนินการ

ก่อสร้างอาคารสำนักงานของสภามหาวิทยาลัยร่วมจิต จำนวน 1 แห่ง
 ก่อสร้างอาคารสำนักงานของสภามหาวิทยาลัยร่วมจิต ขนาดความกว้าง 8.00 เมตร ความยาว 28.00 เมตร มีพื้นที่ใช้สอยรวม 476 ตารางเมตร
 องค์การร่วมจิตร่วมจิต บ้านหนองไผ่ หมู่ที่ 5 ตำบลพ่วงจิต อำเภอท่าปลา จังหวัดอุตรดิตถ์



แผนผัง
อาคารสำนักงาน อบต.ร่วมจิต

แบบร่าง
แปลนโครงสร้างอาคาร
จำนวน

[Signature]

ว่าที่ วิศวกรโยธาชำนาญพิเศษ
ผู้ช่วยศาสตราจารย์
เสียน - ศักดิ์สถา

[Signature]
นางสุภาวดี บุญรอด
นางช่างโยธาชำนาญงาน
ตรวจสอน - เสียน

[Signature]
นางสุภาวดี บุญรอด
ปลัด อบต.ร่วมจิต
ตรวจสอน - บุญรอด

[Signature]
นายนิพนธ์ อธิสุข
(นายก อบต.ร่วมจิต)

22/34

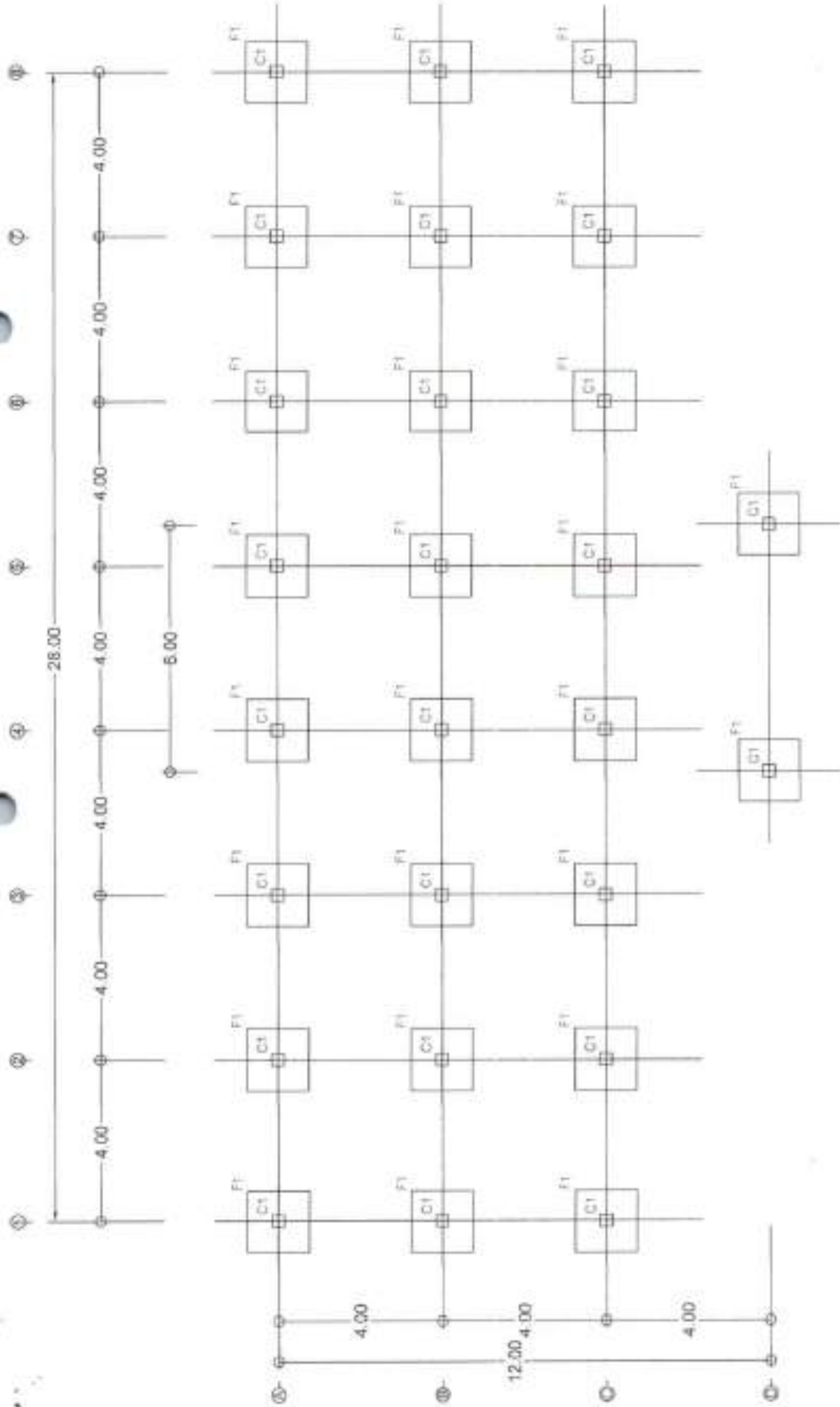

แปลนโครงสร้างอาคาร
SCALE 1:100

[Signature]
นางสุภาวดี บุญรอด
WE.13088

หมายเหตุ : ฐานรากรับน้ำหนักได้ไม่น้อยกว่า 10 ตันตัน

แบบโครงการ
งานติดตั้งงาน
สถานที่ดำเนินงาน

ก่อสร้างอาคารสำนักงานของ อบต.ร่วมจิต จำนวน 1 แห่ง
ก่อสร้างอาคารสำนักงานของ อบต.ร่วมจิต ขนาดความกว้าง 8.00 เมตร ความยาว 28.00 เมตร มีพื้นที่ใช้สอยรวม 476 ตารางเมตร
องค์การบริหารส่วนตำบลร่วมจิต บ้านหนองไม้ หมู่ที่ 5 ตำบลร่วมจิต อำเภอท่าปลา จังหวัดอุตรดิตถ์



มหาวิทยาลัยศิลปากร
 ภาควิชาสถาปัตย์
 อาคารสำนักงาน คณะวิศวกรรมศาสตร์

ศาสตราจารย์ ดร. สันติสุข
 ศิริขันธ์

(Signature)

ศาสตราจารย์ ดร. สันติสุข
 ศิริขันธ์

(Signature)

นางสาวสุภาวดี บุญใจ
 ภาควิชาสถาปัตย์
 คณะสถาปัตยกรรมศาสตร์

(Signature)

นางสาวสุภาวดี บุญใจ
 ภาควิชาสถาปัตย์
 คณะสถาปัตยกรรมศาสตร์

หน้า 23 จาก 34

(Signature)

นางสาวสุภาวดี บุญใจ
 ภาควิชาสถาปัตย์
 คณะสถาปัตยกรรมศาสตร์

23/34

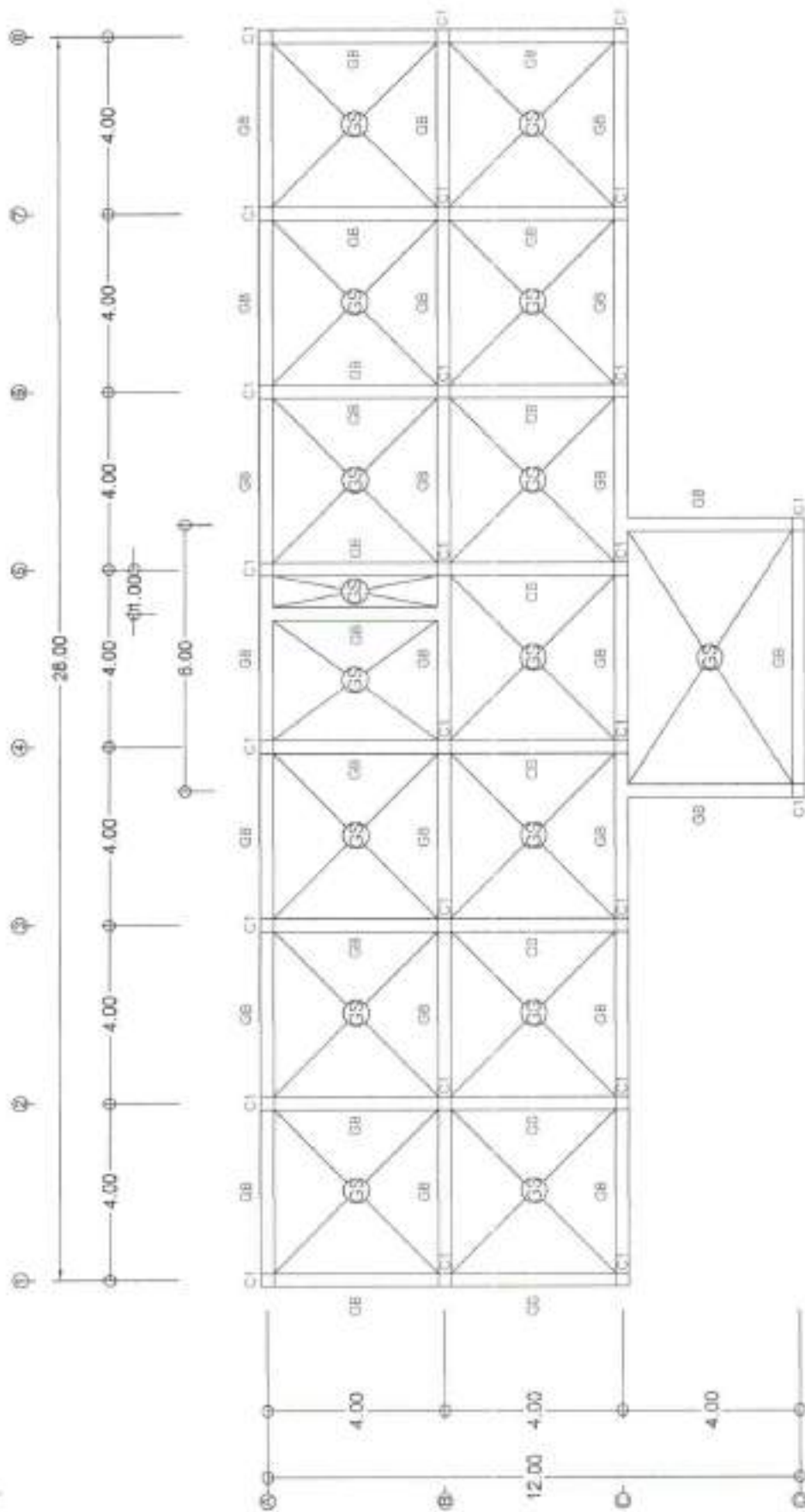

แบบแปลนโครงสร้าง พื้น - คาน ชั้นที่ 1
 SCALE 1:100

(Signature)
 นางสุภาวดี บุญใจ
 พ.ศ. 2558

ก่อสร้างอาคารสำนักงานของมหาวิทยาลัยศิลปากรส่วนสำนักงาน จำนวน 1 แห่ง

ก่อสร้างอาคารสำนักงานของมหาวิทยาลัยศิลปากรส่วนสำนักงาน กว้าง 8.00 เมตร ความยาว 28.00 เมตร มีพื้นที่ใช้สอยรวม 476 ตารางเมตร

องค์การวิจัยส่วนสำนักงาน บ้านหนองไผ่ หมู่ที่ 5 ตำบลร่วมจิต อำเภอท่าปลา จังหวัดอุตรดิตถ์

แบบโครงการ
 งานที่ดำเนินการ
 สถานที่ดำเนินการ



กรมส่งเสริมการค้าระหว่างประเทศ
 กระทรวงพาณิชย์

กรมส่งเสริมการค้าระหว่างประเทศ
 กระทรวงพาณิชย์

นางสาว...
 ตำแหน่ง...

นางสาว...
 ตำแหน่ง...

นางสาว...
 ตำแหน่ง...

นางสาว...
 ตำแหน่ง...

นางสาว...
 ตำแหน่ง...

นางสาว...
 ตำแหน่ง...

นางสาว...
 ตำแหน่ง...

นางสาว...
 ตำแหน่ง...

นางสาว...
 ตำแหน่ง...

นางสาว...
 ตำแหน่ง...

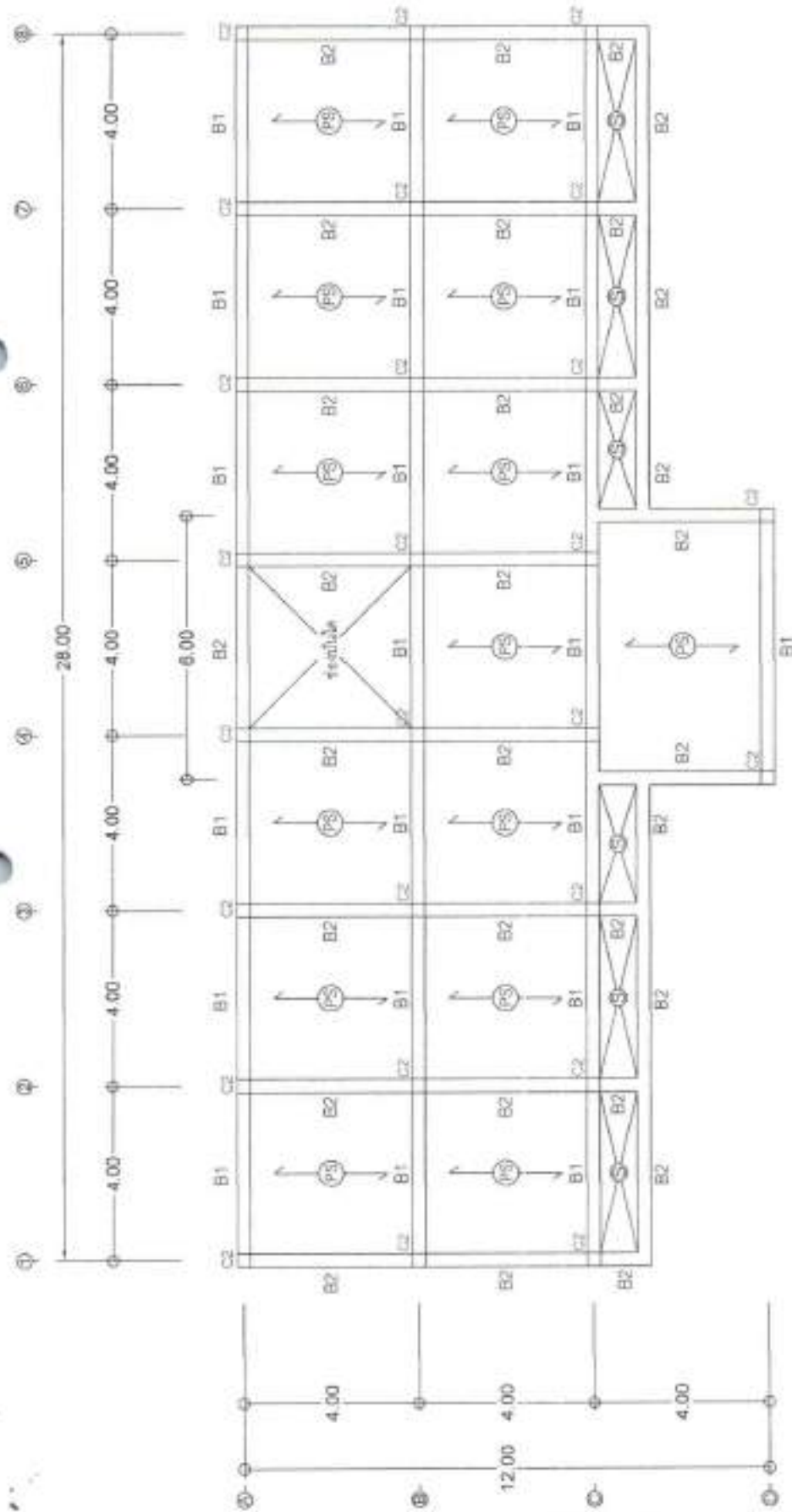

แปลนโครงสร้าง พื้น - คาน ชั้นที่ 2
 SCALE 1:50

นางสาว...
 ตำแหน่ง...

ก่อสร้างอาคารสำนักงานของกรมส่งเสริมการค้าระหว่างประเทศ จำนวน 1 แห่ง
 ก่อสร้างอาคารสำนักงานของกรมส่งเสริมการค้าระหว่างประเทศ ขนาดความกว้าง 8.00 เมตร ความยาว 28.00 เมตร มีพื้นที่ใช้สอยรวม 476 ตารางเมตร
 องค์การวิจัยและพัฒนา สำนักงานวิจัยและพัฒนา สำนักงานวิจัยและพัฒนา สำนักงานวิจัยและพัฒนา

แบบโครงการ
 งานที่ดำเนินการ
 สถานที่ดำเนินการ



กรมส่งเสริมการค้าระหว่างประเทศ
กระทรวงพาณิชย์

แผนผังอาคารสำนักงาน
จำนวน 1 แห่ง

นางสาวสุวิมล วัฒนศิริ
ผู้อำนวยการสำนักงาน
เชียงใหม่ - เชียงใหม่

นายเชษฐา บุญวิเศษ
นายช่างเทคนิคสำนักงาน
เชียงใหม่ - เชียงใหม่

นางสาวสุวิมล วัฒนศิริ
ผู้อำนวยการสำนักงานส่งเสริมการค้า
ระหว่างประเทศ - เชียงใหม่

นางสาวสุวิมล วัฒนศิริ
(นายช่างเทคนิคสำนักงาน)

25/34

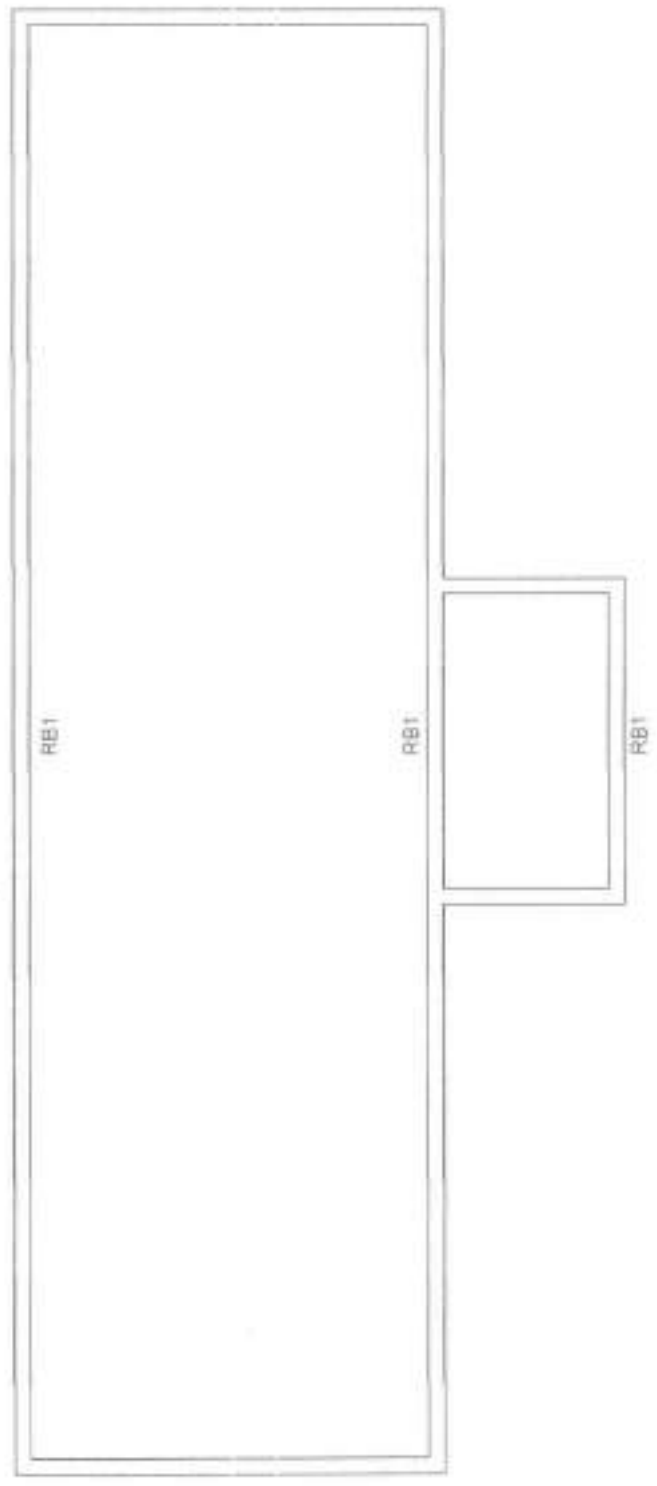
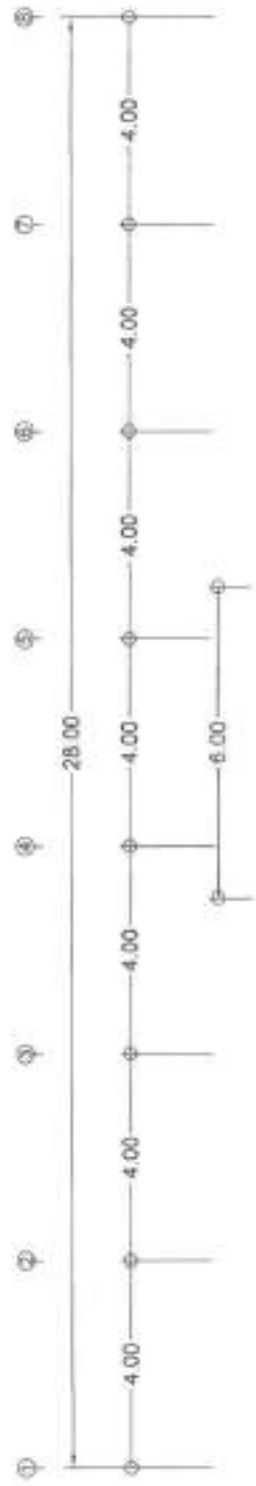

แบบแปลนโครงสร้างอาคารรับหลังคา
1:100

นางสาวสุวิมล วัฒนศิริ
PM.13088

ก่อสร้างอาคารสำนักงานของสำนักงานส่งเสริมการค้าระหว่างประเทศ จำนวน 1 แห่ง
ก่อสร้างอาคารสำนักงานของสำนักงานส่งเสริมการค้าระหว่างประเทศ ขนาดความกว้าง 8.00 เมตร ความยาว 28.00 เมตร มีพื้นที่ใช้สอยรวม 476 ตารางเมตร
องค์การวิจัยส่วนด้านส่งเสริมการค้า สำนักงานเชียงใหม่ หมู่ที่ 5 ตำบลส่งเสริมการค้า อำเภอท่าปลา จังหวัดอุตรดิตถ์

แบบแปลน
งานที่ดำเนินการ
สถานที่ดำเนินการ



หน้าปก

อาคารสำนักงาน อบต.วังจืด

แบบ TRUSS

หน้า

ชื่อ - นามสกุล

นาย อภิชาติ อภิชาติ

ผู้ควบคุมงาน

นาย อภิชาติ อภิชาติ

นาย อภิชาติ อภิชาติ

นาย อภิชาติ อภิชาติ

นาย อภิชาติ อภิชาติ

นาย อภิชาติ อภิชาติ

นาย อภิชาติ อภิชาติ

นาย อภิชาติ อภิชาติ

นาย อภิชาติ อภิชาติ

นาย อภิชาติ อภิชาติ

นาย อภิชาติ อภิชาติ

นาย อภิชาติ อภิชาติ

นาย อภิชาติ อภิชาติ

นาย อภิชาติ อภิชาติ

นาย อภิชาติ อภิชาติ

นาย อภิชาติ อภิชาติ

นาย อภิชาติ อภิชาติ

นาย อภิชาติ อภิชาติ

นาย อภิชาติ อภิชาติ

นาย อภิชาติ อภิชาติ

นาย อภิชาติ อภิชาติ

นาย อภิชาติ อภิชาติ

นาย อภิชาติ อภิชาติ

นาย อภิชาติ อภิชาติ

นาย อภิชาติ อภิชาติ

นาย อภิชาติ อภิชาติ

นาย อภิชาติ อภิชาติ

นาย อภิชาติ อภิชาติ

นาย อภิชาติ อภิชาติ

นาย อภิชาติ อภิชาติ

นาย อภิชาติ อภิชาติ

นาย อภิชาติ อภิชาติ

นาย อภิชาติ อภิชาติ

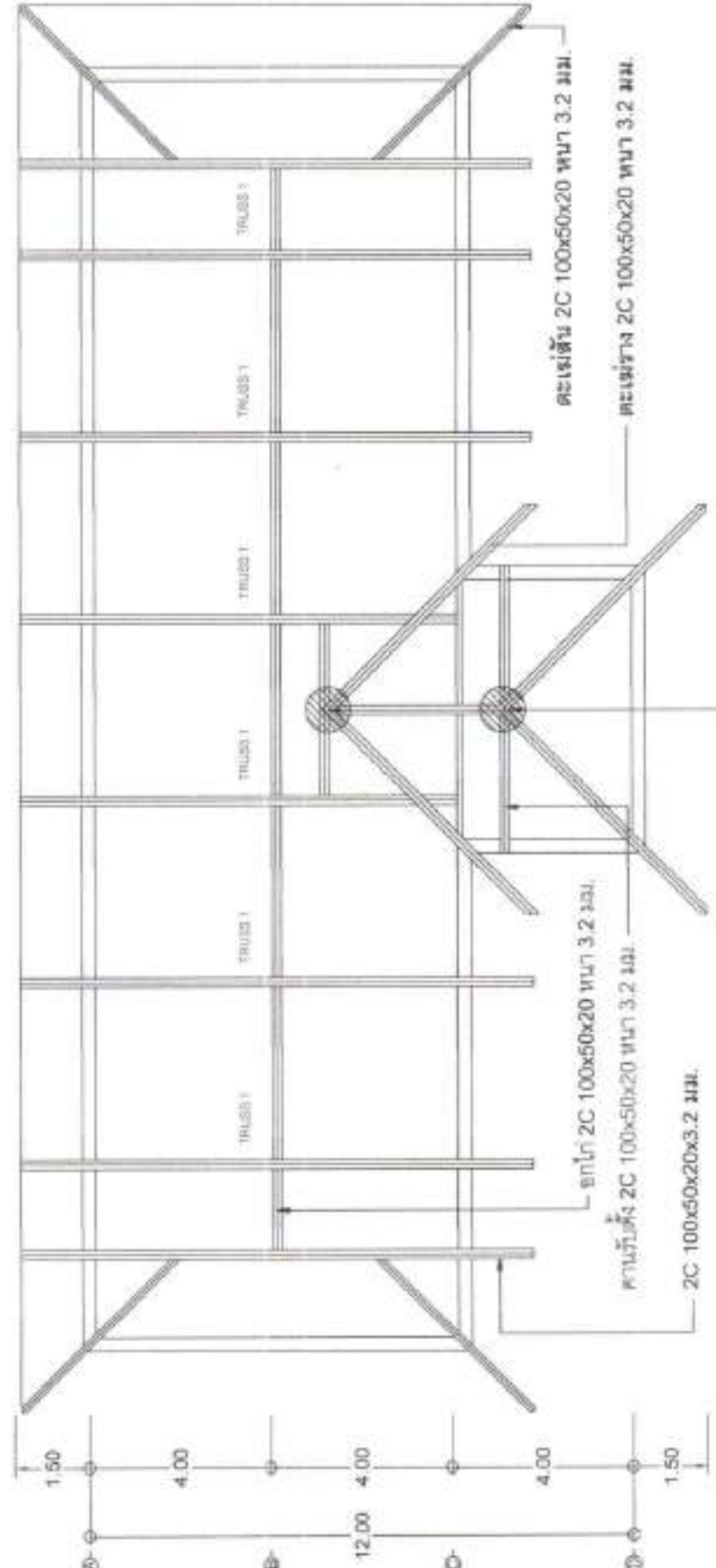
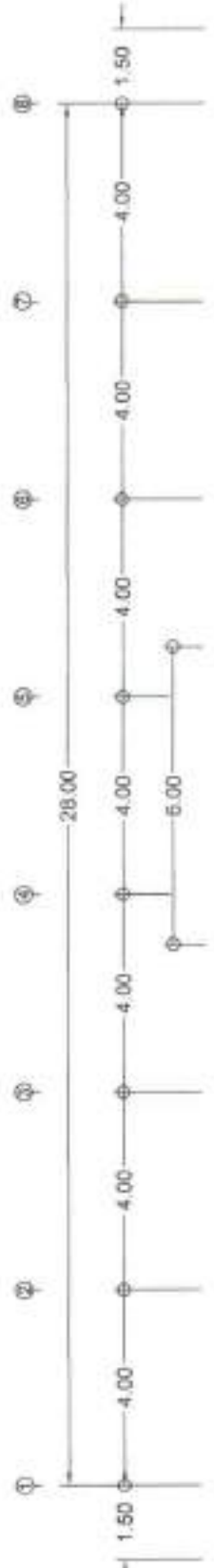

แบบ TRUSS 1
นาย อภิชาติ อภิชาติ
หน้า 1 จาก 1

แบบโครงการ
งานที่ดำเนินการ
สถานที่ดำเนินงาน



กรมส่งเสริมการค้าระหว่างประเทศ
กระทรวงพาณิชย์

กรมส่งเสริมการค้าระหว่างประเทศ
กระทรวงพาณิชย์

นางสาวสุวิมล วัฒนศิริ
ผู้อำนวยการส่วนส่งเสริมการค้าระหว่างประเทศ
กรมส่งเสริมการค้าระหว่างประเทศ
กระทรวงพาณิชย์

นางสาวสุวิมล วัฒนศิริ
ผู้อำนวยการส่วนส่งเสริมการค้าระหว่างประเทศ
กรมส่งเสริมการค้าระหว่างประเทศ
กระทรวงพาณิชย์

นางสาวสุวิมล วัฒนศิริ
ผู้อำนวยการส่วนส่งเสริมการค้าระหว่างประเทศ
กรมส่งเสริมการค้าระหว่างประเทศ
กระทรวงพาณิชย์

นางสาวสุวิมล วัฒนศิริ
ผู้อำนวยการส่วนส่งเสริมการค้าระหว่างประเทศ
กรมส่งเสริมการค้าระหว่างประเทศ
กระทรวงพาณิชย์

นางสาวสุวิมล วัฒนศิริ
ผู้อำนวยการส่วนส่งเสริมการค้าระหว่างประเทศ
กรมส่งเสริมการค้าระหว่างประเทศ
กระทรวงพาณิชย์

นางสาวสุวิมล วัฒนศิริ
ผู้อำนวยการส่วนส่งเสริมการค้าระหว่างประเทศ
กรมส่งเสริมการค้าระหว่างประเทศ
กระทรวงพาณิชย์

27/34

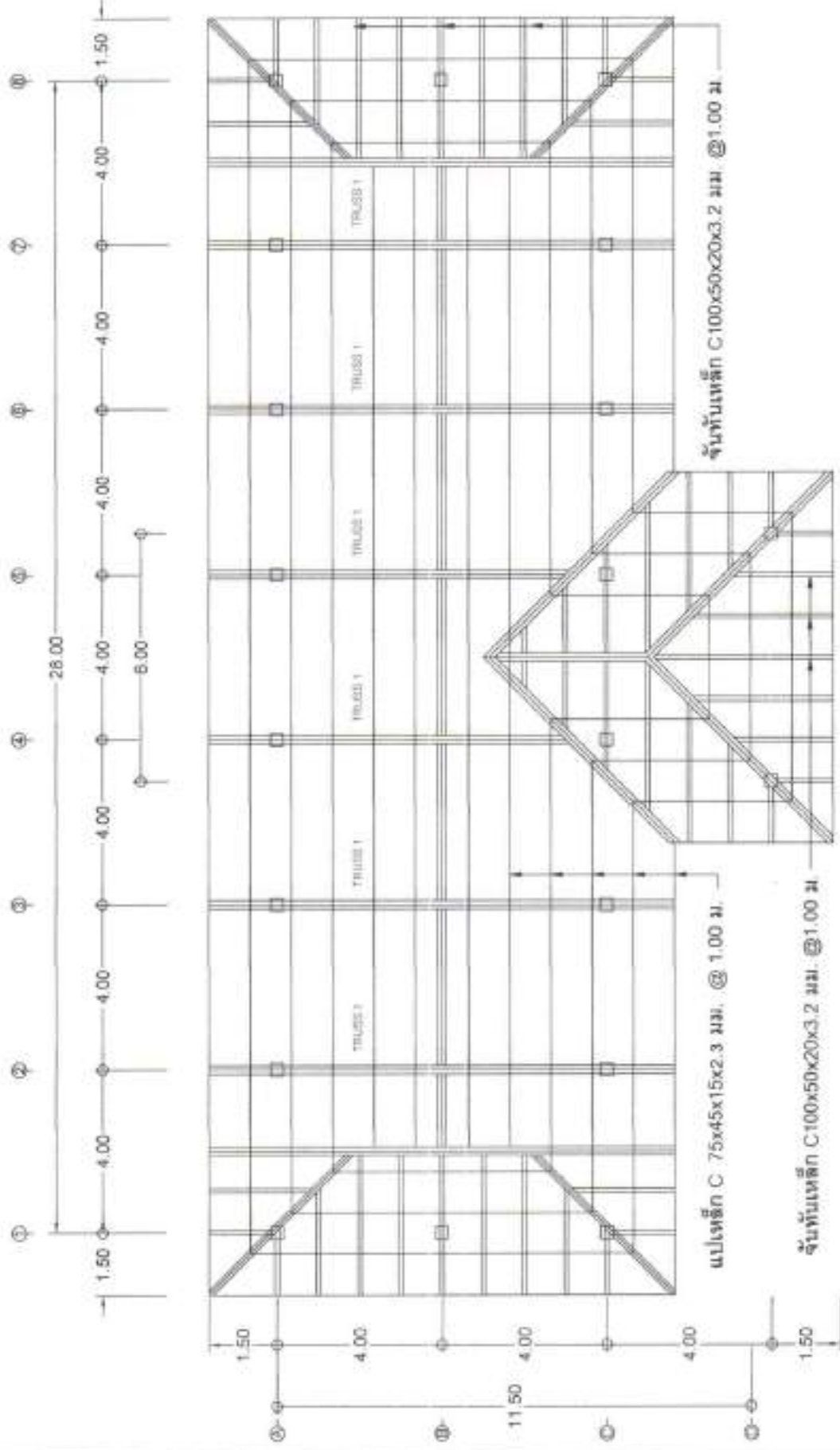

นางสาวสุวิมล วัฒนศิริ
REL 13008

แปลนโครงสร้างหลังคา

แบบโครงการ
งานที่ดำเนินการ
สถานที่ดำเนินการ

ก่อสร้างอาคารสำนักงานองค์การบริหารส่วนตำบลร่วมจิต จำนวน 1 แห่ง
ก่อสร้างอาคารสำนักงานองค์การบริหารส่วนตำบลร่วมจิต ขนาดความกว้าง 8200มมความยาว 28000มมมีพื้นที่ใช้สอยรวม 476 ตารางเมตร
องค์การบริหารส่วนตำบลร่วมจิต บ้านหนองไผ่ หมู่ที่ 5 ตำบลร่วมจิต อำเภอท่าปลา จังหวัดอุตรดิตถ์



กรมส่งเสริมการเกษตร
 กระทรวงเกษตรและสหกรณ์
 กรมส่งเสริมการเกษตร
 กรมส่งเสริมการเกษตร

กรมส่งเสริมการเกษตร
 กรมส่งเสริมการเกษตร

กรมส่งเสริมการเกษตร
 กรมส่งเสริมการเกษตร

กรมส่งเสริมการเกษตร
 กรมส่งเสริมการเกษตร

กรมส่งเสริมการเกษตร
 กรมส่งเสริมการเกษตร

กรมส่งเสริมการเกษตร
 กรมส่งเสริมการเกษตร

กรมส่งเสริมการเกษตร
 กรมส่งเสริมการเกษตร

กรมส่งเสริมการเกษตร
 กรมส่งเสริมการเกษตร

กรมส่งเสริมการเกษตร
 กรมส่งเสริมการเกษตร

กรมส่งเสริมการเกษตร
 กรมส่งเสริมการเกษตร

กรมส่งเสริมการเกษตร
 กรมส่งเสริมการเกษตร

กรมส่งเสริมการเกษตร
 กรมส่งเสริมการเกษตร

กรมส่งเสริมการเกษตร
 กรมส่งเสริมการเกษตร

กรมส่งเสริมการเกษตร
 กรมส่งเสริมการเกษตร

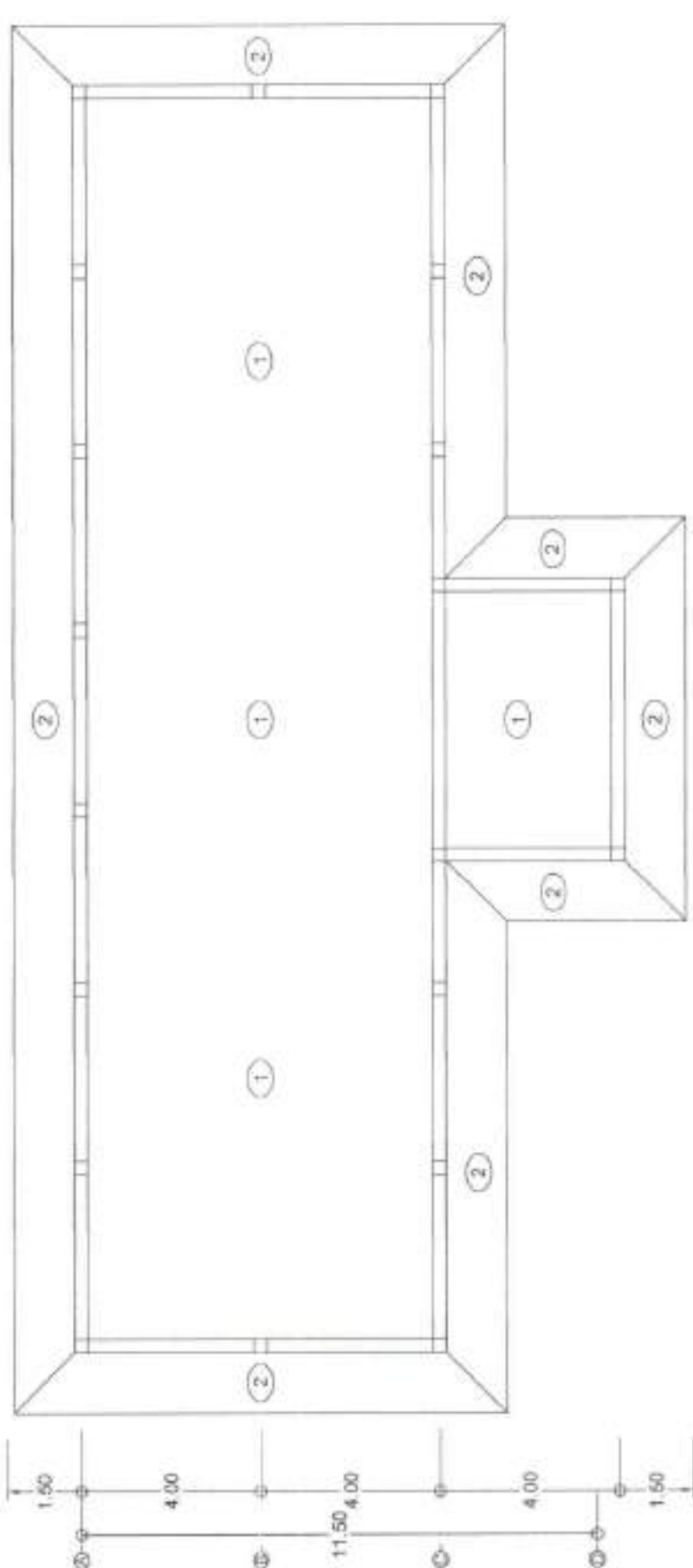
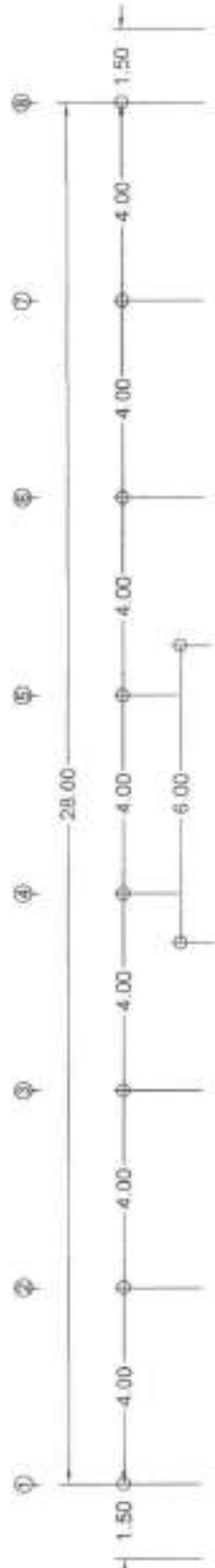

แปลนสำนักงาน
 SCALE 1:100

นายสุวิทย์ วัฒนวิไล
 นายช่างเทคนิค

ก่อสร้างอาคารสำนักงานของสำนักงานส่งเสริมการเกษตร จำนวน 1 แห่ง
 ก่อสร้างอาคารสำนักงานของสำนักงานส่งเสริมการเกษตร จำนวน 1 แห่ง ขนาดความกว้าง 8.00 เมตร ความยาว 28.00 เมตร มีพื้นที่ใช้สอยรวม 476 ตารางเมตร
 องค์การส่งเสริมการเกษตร สำนักงานส่งเสริมการเกษตร กรมส่งเสริมการเกษตร

แบบโครงการ
 งานที่ดำเนินการ
 สถานที่ดำเนินการ



กรมการมาตรฐานแห่งชาติ
 สถาบันมาตรวิทยาแห่งชาติ

มาตรา-
 มท.มว.
 ๕๖๖

[Handwritten signature]

นายวิชาญ บุญมี
 วิศวกรชำนาญการพิเศษ
 วิศวกร - ๕๖๖๖

[Handwritten signature]

นายสุภากร บุญมี
 วิศวกรชำนาญการ
 วิศวกร - ๕๖๖๖

[Handwritten signature]

นายสุภากร บุญมี
 วิศวกรชำนาญการพิเศษ
 วิศวกร - ๕๖๖๖

[Handwritten signature]

นายวิชาญ บุญมี
 วิศวกรชำนาญการพิเศษ
 วิศวกร - ๕๖๖๖

29/34

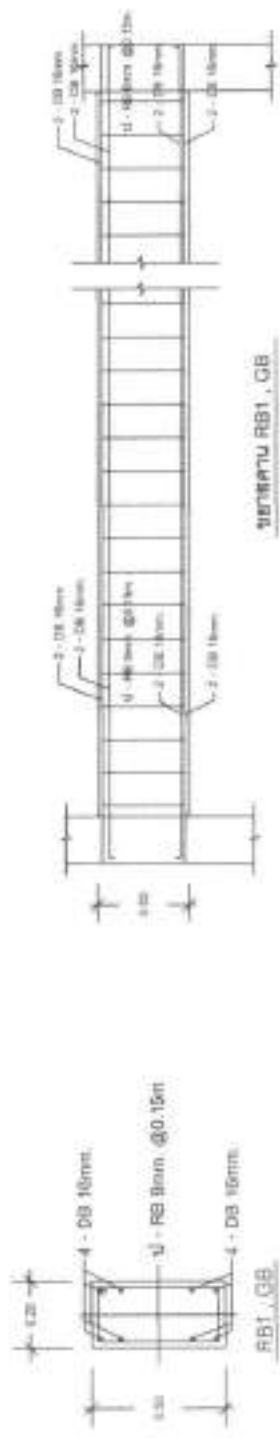

ขนาดตาม RB1, GB



ขนาดตาม B1

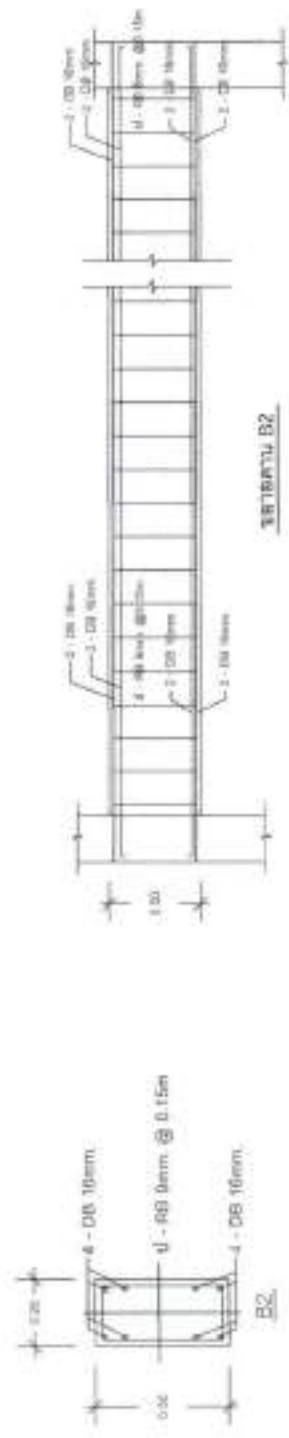

ขนาดตาม B2

ขยายความ

[Handwritten signature]
 นายวิชาญ บุญมี
 วิศวกร - ๕๖๖๖

ก่อสร้างอาคารสำนักงานองค์การบริหารส่วนตำบลห้วยจิ้งโจ้ว จำนวน 1 แห่ง
 ก่อสร้างอาคารสำนักงานองค์การบริหารส่วนตำบลห้วยจิ้งโจ้ว ขนาดความกว้าง 8.00 เมตร ความยาว 28.00 เมตร มีพื้นที่ใช้สอยรวม 476 ตารางเมตร
 องค์การบริหารส่วนตำบลห้วยจิ้งโจ้ว บ้านหนองไผ่ หมู่ที่ 5 ตำบลห้วยจิ้งโจ้ว อำเภอท่าปลา จังหวัดอุตรดิตถ์

แบบโครงสร้าง
 งานที่ดำเนินการ
 สถานที่ดำเนินการ



มหาวิทยาลัยศิลปากร
 ภาควิชาสถาปัตยกรรมศาสตร์

TRUSS - เสาโครง
 1/1

[Handwritten signature]

วันที่ ๑๕ พฤษภาคม ๒๕๖๓
 ผู้ควบคุมงาน
 ศิวิน - ศิวิน

[Handwritten signature]

นางสาวสุภาวดี งามน้อย
 ภาควิชาสถาปัตยกรรมศาสตร์
 ศิวิน - ศิวิน

[Handwritten signature]

นางสาวสุภาวดี งามน้อย
 ภาควิชาสถาปัตยกรรมศาสตร์
 ศิวิน - ศิวิน

[Handwritten signature]

นางสาวสุภาวดี งามน้อย
 (ภาควิชาสถาปัตยกรรมศาสตร์)

31/34

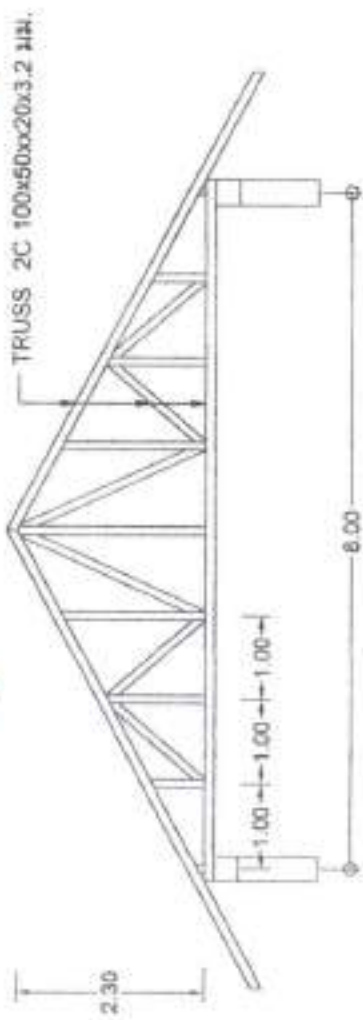

สถาปนิกผู้ออกแบบ - TRUSS - เสาโครง

[Handwritten signature]
 นางสาวสุภาวดี งามน้อย
 ภาควิชาสถาปัตยกรรมศาสตร์

ก่อสร้างอาคารสำนักงานของสำนักงานส่วนร่วมจัด จำนวน 1 แห่ง

ก่อสร้างอาคารสำนักงานของสำนักงานส่วนร่วมจัด ขนาดความกว้าง 8.00 เมตร ความยาว 28.00 เมตร มีพื้นที่ใช้สอยรวม 476 ตารางเมตร
 องค์การบริการส่วนร่วมจัด บ้านหนองไม้ หมู่ที่ 5 ตำบลส่วนร่วมจัด อำเภอท่าปลา จังหวัดอุตรดิตถ์

แบบโครงการ
 งานที่ดำเนินการ
 สถานที่ดำเนินงาน



นายวิชาญ
วิชาญ วิชาญ วิชาญ วิชาญ

นายวิชาญ วิชาญ วิชาญ วิชาญ

วิชาญ วิชาญ

วิชาญ วิชาญ วิชาญ วิชาญ

วิชาญ วิชาญ

วิชาญ วิชาญ วิชาญ วิชาญ

วิชาญ วิชาญ

วิชาญ วิชาญ วิชาญ วิชาญ

วิชาญ วิชาญ

วิชาญ วิชาญ

วิชาญ วิชาญ วิชาญ วิชาญ

32/34

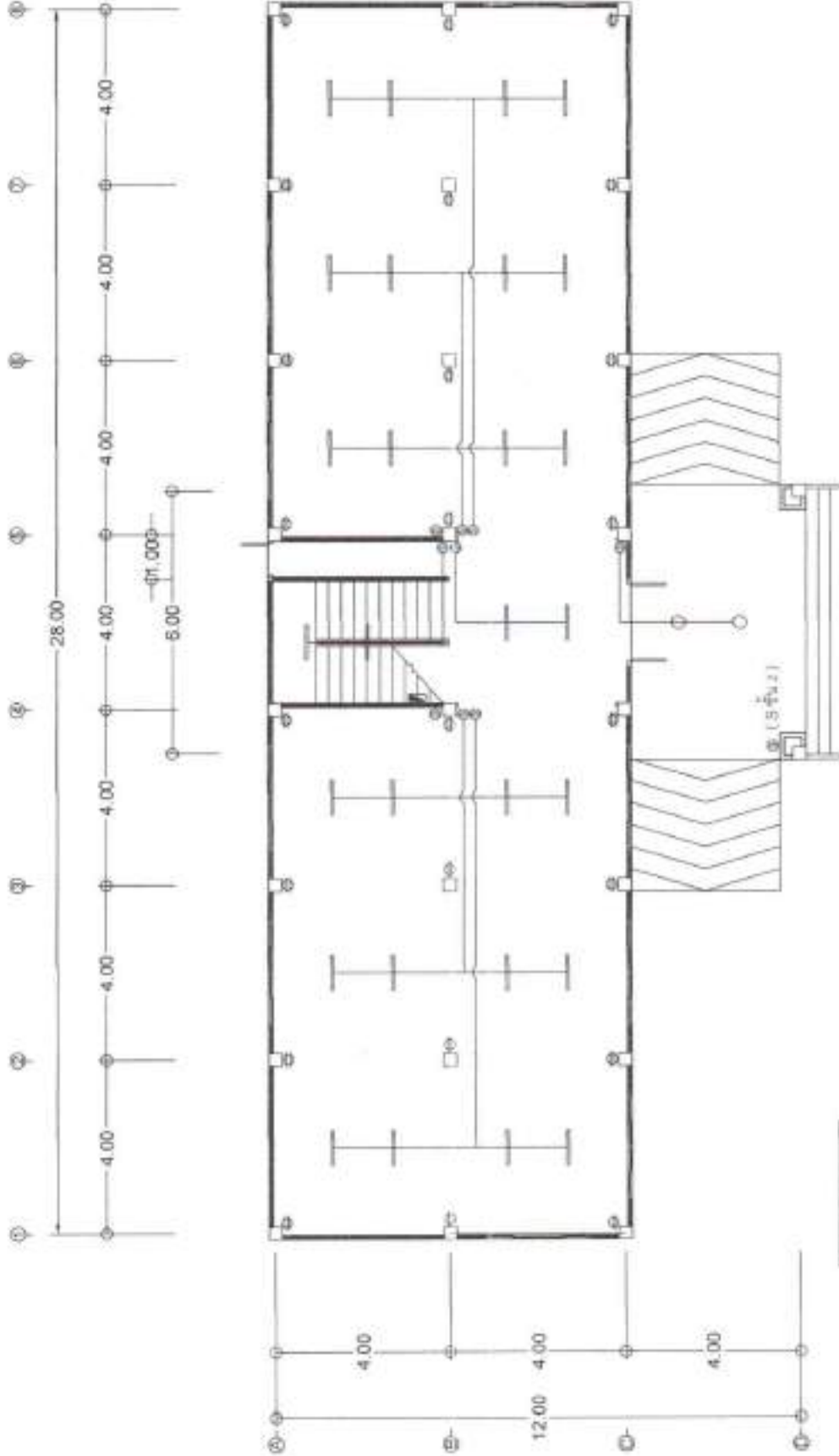

แบบแปลนไฟฟ้า 1
SCALE 1:100

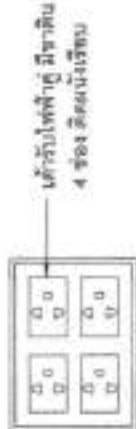

ก่อสร้างอาคารสำนักงานของสำนักงานส่วนร่วมจัด จำนวน 1 แห่ง
ก่อสร้างอาคารสำนักงานของสำนักงานส่วนร่วมจัด ขนาดความกว้าง 8.00 เมตร ความยาว 28.00 เมตร มีพื้นที่ใช้สอยรวม 476 ตารางเมตร
องค์การมีส่วนร่วมจัด บ้านหนองไผ่ หมู่ที่ 5 ตำบลวังมะปราง อำเภอท่าศาลา จังหวัดนครศรีธรรมราช

แบบโครงการ
งานที่ดำเนินการ
สถานที่ดำเนินการ



แผนผัง
อาคารสำนักงาน อบต. วัฒนคีรี

แปลน
แปลนไฟฟ้า ชั้นที่ 2
ชั้น 2



วันที่ ๖ มิถุนายน ๒๕๖๖
ผู้ควบคุมงาน
เขียน - วิศวกร

นายสุวิทย์ วัฒนคีรี
นายช่างเทคนิค
วิศวกรรม - วิศวกรรม

นางสาวกานต์ ชูวงศ์
ผู้ดำเนินการวิเทศสัมพันธ์
วิศวกรรม - วิศวกร

นายณัฏฐ์ เฉลิมบุญ
(นายช่างเทคนิคผู้ควบคุมงาน)

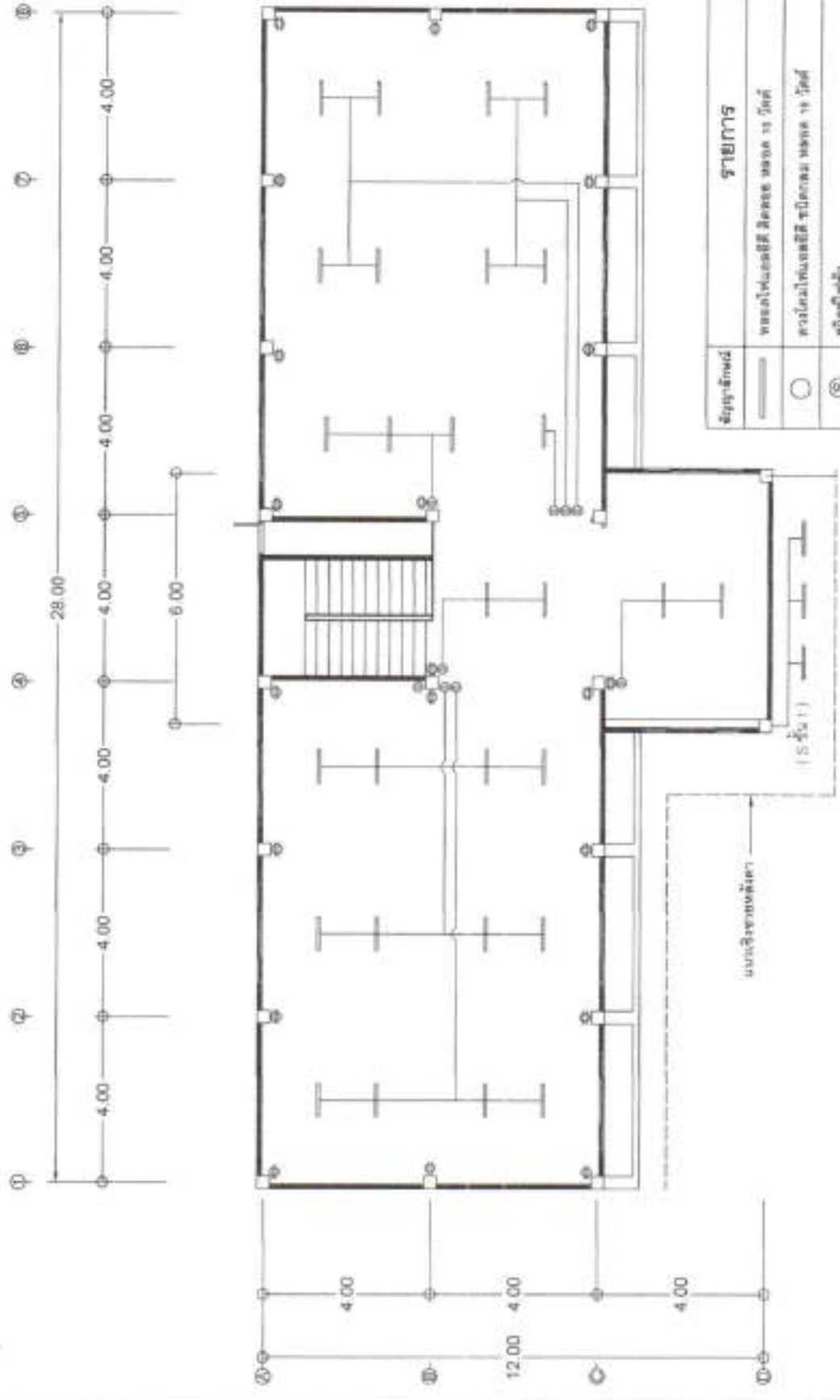
33/34



สัญลักษณ์	รายการ
—	มวลคอนกรีตเสริมเหล็ก ขนาด 150x150 มม. สูง 100 มม.
○	วงกลมเหล็กเสริมเหล็ก ขนาด 10 มม. สูง 100 มม.
⊗	ตัวค้ำเหล็ก
⊕	เสาเข็มเหล็ก ขนาด 100 x 100 x 4 มม. สูง 100 มม.
—	เสาเข็มเหล็ก ขนาด 100 x 100 x 4 มม. สูง 100 มม.
▨	บันไดคอนกรีตเสริมเหล็ก

แปลนไฟฟ้า 2
1:100

นายณัฏฐ์ เฉลิมบุญ
ท.130288

แบบโครงการ
งานที่ดำเนินการ
สถานที่ดำเนินการ

ก่อสร้างอาคารสำนักงานองค์การบริหารส่วนตำบลวัฒนคีรี จำนวน 1 แห่ง
ก่อสร้างอาคารสำนักงานองค์การบริหารส่วนตำบลวัฒนคีรี ขนาดความกว้าง 8.00 เมตร ความยาว 28.00 เมตร มีพื้นที่ใช้สอยรวม 476 ตารางเมตร
องค์การบริหารส่วนตำบลวัฒนคีรี บ้านหนองไผ่ หมู่ที่ 5 ตำบลวัฒนคีรี อำเภอวัฒนคีรี จังหวัดอุตรดิตถ์

แบบป้ายมาตรฐานสำหรับโครงการของกิจการบริหารส่วนตำบล

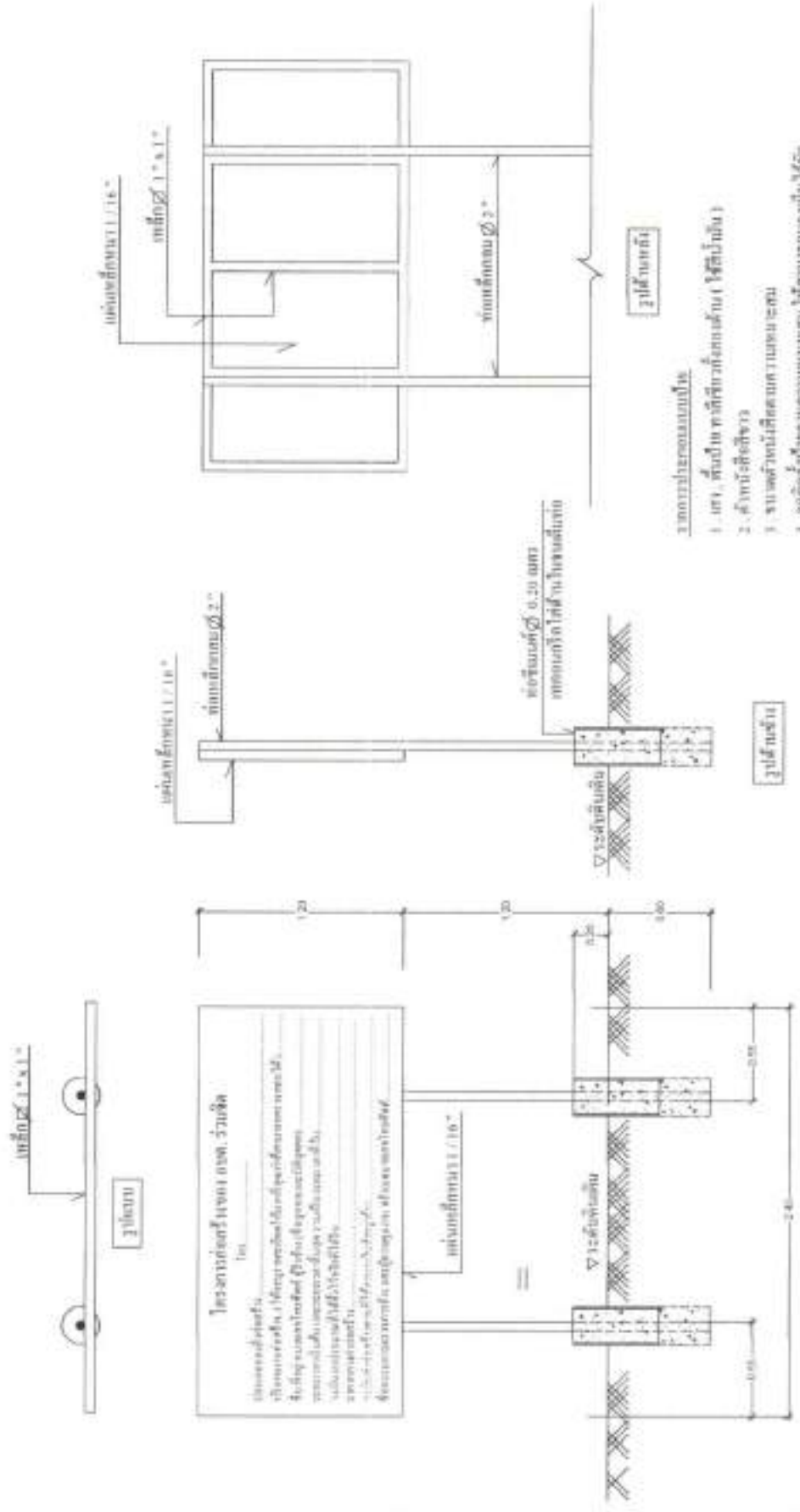

นายสมชาย ใจดี
 ๓๐.๑๐๒๕

แบบโครงการ
 งานที่ดำเนินการ
 สถานที่ดำเนินการ

ก่อสร้างอาคารสำนักงานของกิจการบริหารส่วนตำบล จำนวน 1 แห่ง
 ก่อสร้างอาคารสำนักงานของกิจการบริหารส่วนตำบล จำนวน 476 ตารางเมตร
 ของกิจการบริหารส่วนตำบล บ้านหนองไผ่ หมู่ที่ 6 ตำบลร่วมจิต อำเภอท่าปลา จังหวัดอุตรดิตถ์



แบบร่าง อาคารสำนักงาน อบต. ร่วมจิต	-1111- ป้ายโครงการ กว.๖๖		นายสมชาย ใจดี ผู้ควบคุมการก่อสร้าง		นายสมชาย ใจดี นายช่างเขียน สถาปนิก - วิศวกร		บริษัท ก่อสร้างและรับเหมาก่อสร้าง จำกัด	นายสมชาย ใจดี	นายสมชาย ใจดี (นายช่างเขียนโครงการ)	34/34
---------------------------------------	--------------------------------	--	---------------------------------------	--	---	--	--	---------------	--	-------