



ฐานข้อมูลคนพิการ ของเทศบาลตำบลร่วมใจ



งานสวัสดิการสังคมและชุมชน
เทศบาลตำบลร่วมใจ ตำบลร่วมใจ
อำเภอท่าปลา จังหวัดอุตรดิตถ์

ฐานข้อมูลคนพิการในเขตเทศบาลตำบลร่วมใจ ตำบลร่วมจิต

อำเภอท่าปลา จังหวัดอุตรดิตถ์

คนพิการ หมายถึง บุคคลซึ่งมีข้อจำกัดในการปฏิบัติกิจกรรมในชีวิตประจำวันหรือ เข้าไปมีส่วนร่วม ทางสังคม เนื่องจากมีความบกพร่องทางการเห็น การได้ยิน การเคลื่อนไหว การสื่อสาร จิตใจ อารมณ์ พฤติกรรม สติปัญญา การเรียนรู้หรือความบกพร่องอื่นใดประกอบกับมีอุปสรรค ในด้านต่าง ๆ และมีความต้องการจำเป็นพิเศษทางการศึกษาที่จะต้องได้รับความช่วยเหลือด้านหนึ่งด้านใด เพื่อให้สามารถปฏิบัติกิจกรรมในชีวิตประจำวันหรือเขาไปมีส่วนร่วมทางสังคมได้อย่างบุคคลทั่วไป

ประกาศกระทรวงการพัฒนาสังคมและความมั่นคงของมนุษย์ เรื่อง ประเภทและหลักเกณฑ์ ความพิการ พ.ศ.2568 ประกาศ ณ วันที่ 25 พฤศจิกายน พ.ศ.2568 ได้กำหนดประเภทของคนพิการไว้ ดังนี้

- (1) คนพิการทางการมองเห็น
- (2) คนพิการทางการได้ยินหรือสื่อความหมาย
- (3) คนพิการทางการกายหรือการเคลื่อนไหว
- (4) คนพิการทางจิตใจหรือพฤติกรรม
- (5) คนพิการทางสติปัญญา
- (6) ความพิการทางการเรียนรู้
- (7) ความพิการทางออทิสติก

เทศบาลตำบลร่วมใจมีคนพิการ จำนวนทั้งสิ้น 95 คน (ตามตารางที่ 1) และมีแนวโน้มว่าคนพิการในเขตเทศบาลตำบลร่วมใจ มีอัตราเพิ่มขึ้นปีละ 5 – 9 คน งานสวัสดิการสังคมและชุมชน จึงได้จัดทำฐานข้อมูลคนพิการขึ้น เพื่อเก็บรวบรวมข้อมูลต่าง ๆ ที่เกี่ยวข้องกับคนพิการในเขตองค์การบริหารส่วนตำบลร่วมจิต และเพื่อใช้ประกอบการกำหนดและดำเนินนโยบายสาธารณะ พัฒนาคุณภาพชีวิตคนพิการ และสนับสนุนสวัสดิการด้านต่าง ๆ แก่คนพิการต่อไป

ตารางที่ 1 จำนวนประชากรเทียบเป็นสัดส่วนของจำนวนคนพิการ (ข้อมูล ณ เดือน เมษายน 2569)

หมู่บ้าน	จำนวนประชากรทั้งหมด	จำนวนคนพิการ	คิดเป็นร้อยละ
หมู่ที่ 2 บ้านสระแก้ว	216	11	5.09
หมู่ที่ 3 บ้านร่วมใจ	84	3	3.57
หมู่ที่ 5 บ้านหนองไผ่	249	4	1.61
หมู่ที่ 6 บ้านหนองยาร้า	434	22	5.07
หมู่ที่ 7 บ้านหนองโปลา	321	22	6.85
หมู่ที่ 8 บ้านแดนทอง	285	14	4.91
หมู่ที่ 9 บ้านเนินสิงห์	416	17	4.09
หมู่ที่ 10 บ้านราษฎร์บำรุง	14	0	0
หมู่ที่ 11 บ้านใหม่พัฒนา	57	2	3.51
รวมทั้งหมด	2,076	95	4.58

รูปที่ 1 สัดส่วนคนพิการเทียบกับจำนวนประชากร

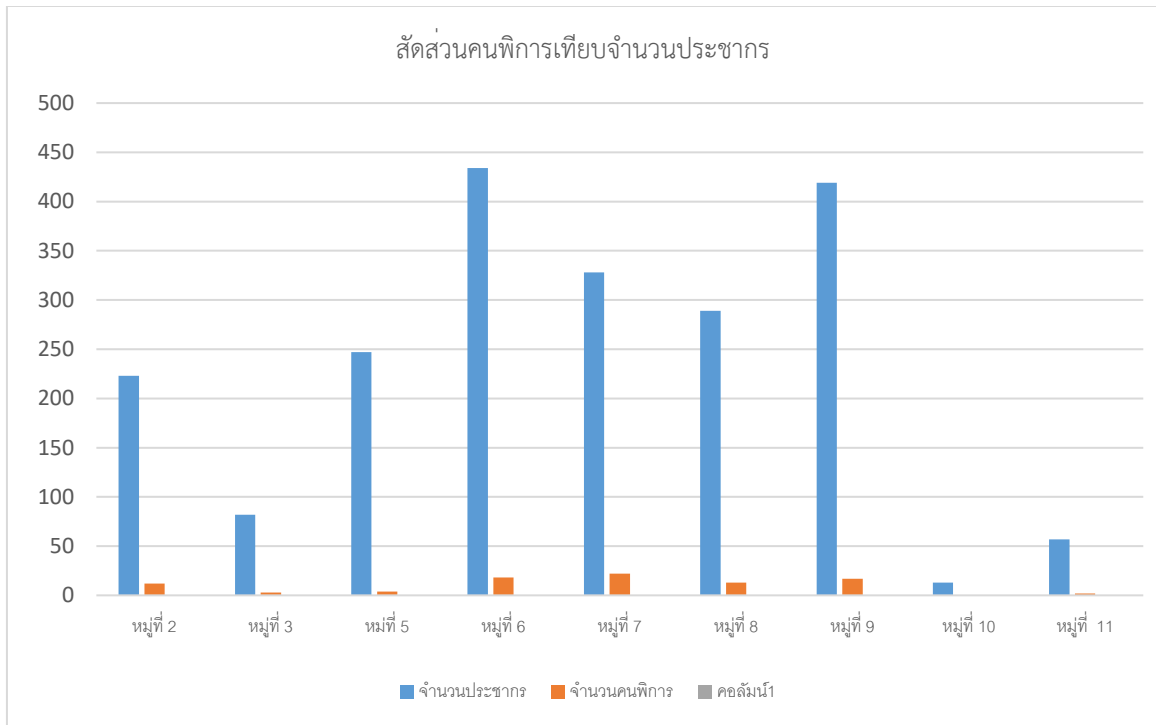

จากตารางดังกล่าวข้างต้น พบว่า ข้อมูล ณ เมษายน 2569 มีคนพิการทั้งสิ้น 95 คน คิดเป็นร้อยละ 4.58 จากจำนวนประชากรทั้งหมด

ข้อมูลคนพิการในพื้นที่เทศบาลตำบลร่วมใจ

คนพิการที่ติดต่อออกบัตรประจำตัวคนพิการและมาลงทะเบียนเพื่อขอรับเงินเบี้ยความพิการ ประจำปีงบประมาณ พ.ศ.2568 (ณ เดือนเมษายน 2569) จำนวน 95 คน เพศชายจำนวน 53 คน เพศหญิงจำนวน 42 คน

ประเภทความพิการ

ลำดับที่	ประเภทความพิการ	จำนวน(คน)	ร้อยละ
1	ทางการเห็น	9	9.47
2	ทางการได้ยินหรือสื่อความหมาย	13	13.68
3	ทางการเคลื่อนไหวหรือทางร่างกาย	52	54.74
4	ทางจิตใจหรือพฤติกรรม	3	3.16
5	ทางสติปัญญา	18	18.95
6	ทางการเรียนรู้	8	8.42
7	ทางออทิสติก	3	3.16

ประเภทความพิการ

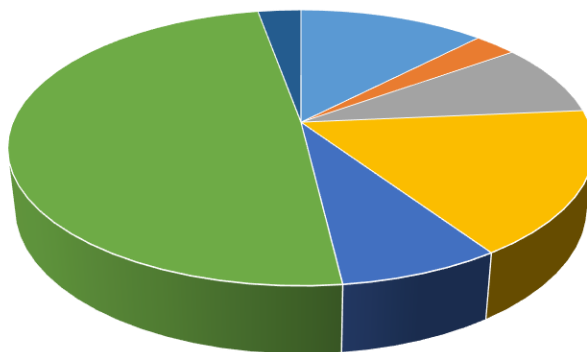

- ทางการได้ยิน
- ทางจิตใจ
- ทางการเห็น
- ทางสติปัญญา
- ทางการเรียนรู้
- ทางเคลื่อนไหว
- ทางออสติก

รายชื่อคนพิการในเขตเทศบาลตำบลร่วมใจ

ลำดับ	บ้านเลขที่	หมู่ที่	คำ นำหน้า	ชื่อ นามสกุล	อายุ (ปี)	ประเภทความ พิการ	วันออกบัตร คนพิการ	วันหมดอายุ คนพิการ	ผู้ดูแล/ผู้รับมอบอำนาจ
1	20	2	นางสาว	กาญจนา แก้วกันทา	39	ทางสติปัญญา ทางการเรียนรู้	11/7/2565	10/7/2573	นางสีดา แก้วกันทา
2	20	2	นางสาว	ชนัญญา แก้วกันทา	36	ทางสติปัญญา	5/6/2568	14/1/2576	นางสีดา แก้วกันทา
3	15	2	นาย	ชำนาญ ภู่งาว	63	ทางการ เคลื่อนไหวหรือ ทางร่างกาย	12/7/2567	ตลอดชีพ	นางสุดา รัตนสุวรรณ
4	22/2	2	สิบโท	บุญนาค จันทร์แดง	71	ทางการ เคลื่อนไหวหรือ ทางร่างกาย	12/10/2563	ตลอดชีพ	นางจำรัส จันทร์แดง
5	19	2	นาย	แปง รัตนสุวรรณ	91	ทางการได้ยิน หรือสื่อ ความหมาย	4/11/2563	ตลอดชีพ	นางสุภิสรา ชาทรง
6	16	2	นาย	พาทิศ เปี่ยมพุด	22	ทางสติปัญญา	25/5/2563	24/5/2571	น.ส.กัญญาภัค สีจา
7	9	2	นาง	มาย สิงห์ไปทา	77	ทางการ เคลื่อนไหวหรือ ทางร่างกาย	2/8/2559	ตลอดชีพ	นายเพิ่ม สิงห์ไปทา
8	20	2	นาง	สีดา แก้วกันทา	66	ทางการได้ยิน หรือสื่อ ความหมาย	22/8/2566	ตลอดชีพ	นายบุญมี แก้วกันทา

9	22/8	2	นาย	อภิชาติ พรหม สวัสดิ์	56	ทางการ เคลื่อนไหวหรือ ทางร่างกาย	15/11/2561	14/11/2569	ไม่ประสงค์มีผู้ดูแล
10	3/2	2	นาย	วิจิต ทะแขวง	68	ทางการ เคลื่อนไหวหรือ ทางร่างกาย	27/8/2567	ตลอดชีพ	น.ส.ศรีแพร ทะแขวง
11	9	2	นาย	เพิ่ม สิงห์โปทา	82	ทางการ เคลื่อนไหวหรือ ทางร่างกาย	26/8/2568	ตลอดชีพ	นางยิ้ม สิงห์โปทา
12	113	3	นาย	ขวัญ โพธิ์เนตร	81	ทางการ เคลื่อนไหวหรือ ทางร่างกาย	23/11/2566	ตลอดชีพ	ไม่ประสงค์มีผู้ดูแล
13	113/2	3	นาย	ภูรินทร์ ปากำมูล	19	ทางการ เคลื่อนไหวหรือ ทางร่างกาย	15/11/2564	ตลอดชีพ	น.ส.สมร ปากำมูล
14	113/1	3	นาย	ลักขณ์ โพธิ์เนตร	75	ทางการ เคลื่อนไหวหรือ ทางร่างกาย	27/8/2561	ตลอดชีพ	นางแห้ว โพธิ์เนตร
15	42	5	นาง	นิล วรรณะ	76	ทางการได้ยิน หรือสื่อ ความหมาย	7/10/2563	ตลอดชีพ	น.ส.ปรานอม วรรณะ
16	10	5	นาย	เนียร บุชาธรรม	74	ทางการเห็น	26/3/2559	ตลอดชีพ	น.ส.กนกพร พันแก้ว
17	43/1	5	นาง	บุญช่วย อินคำ	85	ทางการเห็น	14/11/2559	ตลอดชีพ	นางวรางคณา เรือนดี
18	19/1	5	นาย	ประหยัด พิยะ	73	ทางการ เคลื่อนไหวหรือ ทางร่างกาย	25/9/2567	ตลอดชีพ	น.ส.วิไลวรรณ พิยะ
19	62/2	6	เด็กหญิง	กาญจนา ทาจู	9	ทางการ เคลื่อนไหวหรือ ทางร่างกาย ทางสติปัญญา	3/12/2568	13/9/2574	นายวิรัตน์ ทาจู
20	62	6	นาย	ขวัญ ทาจู	85	ทางการเห็น	3/10/2560	ตลอดชีพ	นางดอกไม้ ทาจู
21	69	6	นางสาว	คณิง ศรีวิสัย	44	ทางสติปัญญา ทางการเรียนรู้	16/2/2569	30/5/2577	นางสังวาลย์ ศรีวิสัย
22	7/1	6	นาง	จำเนียร จ้อยพรม	71	ทางการได้ยิน หรือสื่อ ความหมาย	21/8/2560	ตลอดชีพ	น.ส.น้ำทิพย์ มุลมี
23	54	6	นางสาว	ชะลอม มงคล	50	ทางการได้ยิน หรือสื่อ ความหมาย	3/11/2563	2/11/2571	นายเสน่ห์ เมืองพุ่ม
24	75	6	นาย	ทินกร ธำพุด	20	ทางสติปัญญา	8/4/2564	7/4/2572	นางวร ธำพุด

25	83	6	นาย	เทวฤทธิ์	วสุนันต์	34	ทางสติปัญญา ทางอภิสติติก	11/7/2565	10/7/2573	นางสุดารัตน์ วสุนันต์
26	48	6	นาย	นพรัตน์	คำแดง	21	ทางการ เคลื่อนไหวหรือ ทางร่างกาย	13/3/2569	17/10/2577	นางประทีน ปรีกมล
27	74	6	นาย	บัณฑิต	บัวฉาย	20	ทางสติปัญญา ทางการเรียนรู้	17/4/2568	21/10/2570	นางทองหล่อ ปานแก้ว
28	27	6	นาย	ประทวน	ภาพุฒ	67	ทางการ เคลื่อนไหวหรือ ทางร่างกาย	11/11/2565	ตลอดชีพ	นางเจือ ภาพุฒ
29	47	6	นาย	ปราโมทย์	ทาติบ	39	ทางการ เคลื่อนไหวหรือ ทางร่างกาย	8/8/2568	1/7/2576	ไม่ประสงค์มีผู้ดูแล
30	66	6	เด็กชาย	พิพัฒน์	ศิริกลิ่น	8	ทางสติปัญญา	16/2/2569	7/11/2574	น.ส.สุรรัตน์ ภาพุฒ
31	49	6	นาย	รัก	เรืองโรจน์	45	ทางการได้ยิน หรือสื่อ ความหมาย	19/9/2561	18/9/2569	ไม่ประสงค์มีผู้ดูแล
32	51/1	6	นาง	ลำตวน	ทิพย์แหม่ม	61	ทางการ เคลื่อนไหวหรือ ทางร่างกาย	8/11/2566	7/11/2574	นายอดุลย์ เงินเพิ่มสุข
33	14	6	นางสาว	ศรีรินทร์ ศิลา	ทวิลาภ เจริญพร	64	ทางจิตใจหรือ พฤติกรรม	15/5/2568	ตลอดชีพ	ไม่ประสงค์มีผู้ดูแล
34	1/1	6	นางสาว	สุจิตรา	คำเที่ยง	29	ทางสติปัญญา ทางการเรียนรู้	17/11/2568	9/8/2576	นางจันทนา คำเที่ยง
35	13	6	นาย	เสมียน	ผัดผ่อง	53	ทางการ เคลื่อนไหวหรือ ทางร่างกาย	4/2/2564	3/2/2572	นางแอ๊ด ผัดผ่อง
36	13	6	นาง	แอ๊ด	ผัดผ่อง	70	ทางการ เคลื่อนไหวหรือ ทางร่างกาย	24/9/2567	ตลอดชีพ	นายเสมียน ผัดผ่อง
37	16/1	6	นาย	ศิลา	ไขวงษ์	49	ทางสติปัญญา	12/6/2568	20/1/2576	นายกรณิศ ผัดผ่อง
38	54	6	นางสาว	จันทร์แรม	มงคล	47	ทางการได้ยิน หรือสื่อ ความหมาย	17/12/2563	16/12/2571	ไม่ประสงค์มีผู้ดูแล
39	66	6	นาง	บัวลอย	ภาพุฒ	62	ทางการ เคลื่อนไหวหรือ ทางร่างกาย	16/2/2569	ตลอดชีพ	น.ส.สุรรัตน์ ภาพุฒ
40	65	6	เด็กชาย	จิรวัดน์	ฤกษ์วิเชียร	9	ทางการเรียนรู้	13/3/2569	21/9/2577	น.ส.มยุเรศ เงินอินทร์

41	18/3	7	เด็กหญิง	กัญย์สินี	เหล่าท่า	3	ทางสติปัญญา	24/8/2565	23/8/2573	นางสาวสุพิชญา เหล่าท่า
42	37	7	นาย	แก้ว	พลพิพัฒน์	91	ทางการเห็น	27/2/2561	ตลอดชีพ	นางยวน กันใจสอน
43	32	7	นาง	ชนากานต์	พระเอี้ยง	46	ทางจิตใจหรือพฤติกรรม	13/5/2567	12/5/2575	ไม่ประสงค์มีผู้ดูแล
44	44/2	7	เด็กชาย	ชนาธิป	ทักษิ	6	ทางการได้ยินหรือสื่อความหมายทางสติปัญญาทางการเคลื่อนไหวหรือทางร่างกาย	8/10/2563	7/10/2571	นางสาวภิรมยา ยะรส
45	61	7	นาย	ฐิรวัดน์	บัวเทพ	26	ทางการเคลื่อนไหวหรือทางร่างกาย	14/6/2567	14/12/2571	นางไพวัลย์ บัวเทพ
46	36/2	7	นาง	ประสิม	คงเขียน	72	ทางการเคลื่อนไหวหรือทางร่างกาย	25/10/2560	ตลอดชีพ	นายไสว คงเขียน
47	18	7	นาง	ผล	โหนดดี	78	ทางการเคลื่อนไหวหรือทางร่างกาย	11/11/2577	ตลอดชีพ	น.ส.รัชนี โหนดดี
48	16/1	7	นาย	พันธ์	เพชรสวัสดิ์	65	ทางการเคลื่อนไหวหรือทางร่างกาย	17/4/2568	ตลอดชีพ	นายเฉลิมวุฒิ เพ็ชรสวัสดิ์
49	2	7	นาง	มี	ชุ่มชื่น	89	ทางการได้ยินหรือสื่อความหมาย	23/6/2559	ตลอดชีพ	นายประสิทธิ์ รุ่งอุดมศักดิ์
50	57/1	7	นาง	เมษา	ศรีเชื่อนแก้ว	82	ทางการเคลื่อนไหวหรือทางร่างกาย	23/10/2560	ตลอดชีพ	น.ส.วิไลพร ยอดโต
51	46/1	7	นาย	ลั่นทม	ศรียธธา	59	ทางการเคลื่อนไหวหรือทางร่างกาย	9/12/2557	ตลอดชีพ	น.ส.กนกวรรณ โปร์ดอนไพร
52	41	7	นาง	ลำดวน	เชื้อต่าย	69	ทางการเคลื่อนไหวหรือทางร่างกาย	18/4/2565	ตลอดชีพ	นายถวิล เชื้อต่าย
53	58	7	นาย	วันชัย	อินตัน	60	ทางการเคลื่อนไหวหรือทางร่างกาย	17/10/2568	7/3/2576	ไม่ประสงค์มีผู้ดูแล
54	47	7	นาง	เวียน	ทาสุข	83	ทางการเห็น	24/10/2560	ตลอดชีพ	นายบาน ทาสุข

55	6	7	นาง	แหว	มีรินทร์	69	ทางการ เคลื่อนไหวหรือ ทางร่างกาย	19/10/2560	ตลอดชีพ	นายอ๊อด มีรินทร์
56	29	7	นาย	อนันต์	เงินทอง	57	ทางสติปัญญา	16/2/2569	7/1/2577	นายสุข เงินทอง
57	15	7	นาย	อมรเทพ	เทพหล้า	56	ทางการ เคลื่อนไหวหรือ ทางร่างกาย	16/11/2565	15/11/2573	น.ส.อรพรรณ เทพหล้า
58	23	7	นาย	อ๊อด	โนมาศ	70	ทางการ เคลื่อนไหวหรือ ทางร่างกาย	6/7/2559	ตลอดชีพ	นางเร็ว โนมาศ
59	47	7	นาย	สมบูรณ์	ทาสุข	51	ทางการ เคลื่อนไหวหรือ ทางร่างกาย	28/1/2568	7/3/2576	น.ส.ทูล ทาสุข
60	47	7	นาย	ล้อม	ทาสุข	88	ทางการ เคลื่อนไหวหรือ ทางร่างกาย	13/2/2568	ตลอดชีพ	น.ส.ทูล ทาสุข
61	70	7	พระ	สิทธิชัย	สุวรรณสนธิ์	69	ทางการเห็น	4/10/2560	ตลอดชีพ	ไม่ประสงค์มีผู้ดูแล
62	41	7	นาย	ถวิล	เชื้อต่าย	71	ทางการ เคลื่อนไหวหรือ ทางร่างกาย	2/12/2568	ตลอดชีพ	น.ส.นัทเรศ มีพัด
63	27	8	นาง	จ้อย	ปัญญา	86	ทางการเห็น	10/3/2564	ตลอดชีพ	นางชลิน นานัน
64	60	8	เด็กชาย	ชนะกันต์	รสเกษร	20	ทางอภิศติ	12/5/2565	11/5/2573	นางสุชัยญา รสเกษร
65	6	8	นาย	ธรรมรักษ์	ทองดี	24	ทางการ เคลื่อนไหวหรือ ทางร่างกาย	29/3/2564	28/3/2572	นายขจร ทองดี
66	39	8	นาง	ประเสริฐ	เชื้อวงษ์บุญ	65	ทางการ เคลื่อนไหวหรือ ทางร่างกาย	8/7/2562	7/7/2570	นายสำรวย คงต่อ
67	35	8	นางสาว	รัชนิกร	เงินพา	41	ทางการ เคลื่อนไหวหรือ ทางร่างกาย	29/3/2566	28/3/2574	นางลูกจันทร์ เงินพา
68	69	8	นาย	ลพ	สียา	57	ทางจิตใจหรือ พฤติกรรม	13/9/2564	12/9/2572	น.ส.ประกายดาว สียา
69	19/1	8	นาง	เล็ก	บุญ ประเสริฐ	73	ทางการ เคลื่อนไหวหรือ ทางร่างกาย	8/7/2565	ตลอดชีพ	นายอดุลย์ บุญประเสริฐ
70	9809	8	นาง	วันเพ็ญ	เพชรพรม	53	ทางการ เคลื่อนไหวหรือ ทางร่างกาย	10/10/2568	26/4/2576	นายรุ่งโรจน์ เพชรพรม

71	22	8	นาย	สมจิตร	พุทธิมา	91	ทางการ เคลื่อนไหวหรือ ทางร่างกาย ทางการเห็น	28/12/2561	ตลอดชีพ	นายปิ่นณวัฒน์ เชื้อวงศ์บุญ
72	63	8	นางสาว	แสง	ชั้นน้อย	56	ทางสติปัญญา	22/5/2566	21/5/2574	น.ส.ธัญญา ชั้นน้อย
73	37	8	นาย	หลอ	สุขมา	76	ทางการได้ยิน หรือสื่อ ความหมาย	28/4/2566	ตลอดชีพ	นายสุเทพ สุขมา
74	16	8	นาง	ทองจันทร์	ชมภู	81	ทางการ เคลื่อนไหวหรือ ทางร่างกาย	3/12/2567	ตลอดชีพ	นางสง่า ชั้นทะปิน
75	11	8	นาย	แผ้ว	อืดกัน	96	ทางการเห็น	29/11/2567	ตลอดชีพ	นายเทิน อืดกัน
76	23/1	8	นาย	ภัทรศักดิ์	เรืองเดช	25	ทางการ เคลื่อนไหวหรือ ทางร่างกาย	14/5/2567	9/3/2572	นางเฉลิม เรืองเดช
77	10	9	นาง	คำเกี้ยว	ใจแก้ว	90	ทางการเห็น	7/7/2559	ตลอดชีพ	นางหน่อแก้ว แปงการिया
78	33/1	9	นาย	ณัฐพล	พรหมรังษี	58	ทางการ เคลื่อนไหวหรือ ทางร่างกาย	3/1/2567	17/8/2571	นายสด พรหมรังษี
79	32	9	นาย	แน่น	ชมภูน้อย	70	ทางการ เคลื่อนไหวหรือ ทางร่างกาย	7/9/2559	ตลอดชีพ	นางพันธ์ ชมภูน้อย
80	15	9	นาง	บรรจง	จันทร์ฤทธิ์	82	ทางการได้ยิน หรือสื่อ ความหมาย	3/8/2564	ตลอดชีพ	ไม่ประสงค์มีผู้ดูแล
81	13	9	นาง	บัวลอย	คำแหวน	63	ทางการได้ยิน หรือสื่อ ความหมาย	31/5/2565	ตลอดชีพ	นายภัทรพงษ์ คำแหวน
82	23	9	นาย	ประชา	ชมภูน้อย	53	ทางการ เคลื่อนไหวหรือ ทางร่างกาย	13/11/2566	12/11/2574	นางจำปา ชมภูน้อย
83	70	9	นาย	พงศ์ศิริ	พวงเพชร	20	ทางอภิสติ ทางการเรียนรู้	3/5/2562	2/5/2570	น.ส.ฉันทพิชญา แก้วสุข
84	66	9	นางสาว	มุกตาภา	แก้วฉับ	37	ทางสติปัญญา	12/5/2566	11/5/2574	นางบุญนำ แก้วฉับ
85	54	9	นาย	รวม	ขุนคลัง	64	ทางสติปัญญา	16/8/2562	15/8/2570	ไม่ประสงค์มีผู้ดูแล
86	73/2	9	นาย	วิชัย	สิทธิพงษ์	63	ทางการ เคลื่อนไหวหรือ ทางร่างกาย	5/1/2567	ตลอดชีพ	นางนกระจิบ ดิมิ
87	58	9	นาย	สมภาพ	เงินน้อย	49	ทางการเรียนรู้	9/6/2566	6/5/2572	นายสมเกียรติ เงินน้อย

							ทางสติปัญญา			
88	32	9	นางสาว	สายรุ้ง	ชมภูน้อย	52	ทางการเคลื่อนไหวหรือทางร่างกาย	11/11/2565	10/11/2573	น.ส.อุบล ชมภูน้อย
89	11	9	นาย	อดิศักดิ์	รูปสวย	25	ทางการได้ยินหรือสื่อความหมายทางการเรียนรู้ทางสติปัญญา	15/9/2566	1/3/2573	นางสาวปิยะภรณ์ รูปสวย
90	77	9	นาง	อำพร	ทองทา	73	ทางการเคลื่อนไหวหรือทางร่างกาย	17/5/2562	ตลอดชีพ	นายกิตตินันท์ ทองทา
91	46	9	นาง	แอน	มีโย	76	ทางการเคลื่อนไหวหรือทางร่างกาย	26/12/2567	ตลอดชีพ	นายกิตติพงษ์ มีโย
92	47	9	นางสาว	จิราพร	จงจิต	32	ทางการเคลื่อนไหวหรือทางร่างกาย	17/7/2568	14/4/2576	นายองอาจ ปิสาน
93	3	9	นาง	จันทรา	เรือนอินทร์	91	ทางการเคลื่อนไหวหรือทางร่างกาย	8/5/2568	ตลอดชีพ	น.ส.มณี เรือนอินทร์
94	95	11	นาย	ผัด	ใจยาเปียงแก้ว	101	ทางการได้ยินหรือสื่อความหมาย	23/5/2560	ตลอดชีพ	นายเงิน ใจยาเปียงแก้ว
95	70/1	11	นาง	เงิน	พุ่มศรีอินทร์	71	ทางการเคลื่อนไหวหรือทางร่างกาย	4/11/2567	ตลอดชีพ	นายเงิน ใจยาเปียงแก้ว