



บันทึกข้อความ

ส่วนราชการ งานสวัสดิการสังคม สำนักปลัด องค์การบริหารส่วนตำบลร่วมจิต

ที่ อต ๓๖๖๐๑/๒๕๖๘

วันที่ ๑ พฤษภาคม ๒๕๖๘

เรื่อง รายงานผลการจัดทำฐานข้อมูลผู้สูงอายุและฐานข้อมูลคนพิการ ประจำปีงบประมาณ พ.ศ.๒๕๖๘

เรียน นายองค์การบริหารส่วนตำบลร่วมจิต

งานสวัสดิการสังคม สำนักปลัด องค์การบริหารส่วนตำบลร่วมจิต ได้ดำเนินการจัดทำฐานข้อมูลผู้สูงอายุและฐานข้อมูลคนพิการ ประจำปีงบประมาณ พ.ศ.๒๕๖๘ เพื่อใช้เป็นข้อมูลประกอบการเสนอขอรับการจัดสรรงบประมาณต่อไป และหน่วยงานต่างๆ สามารถนำข้อมูลดังกล่าวไปใช้ประโยชน์ได้

งานสวัสดิการสังคม จึงขอรายงานผลการจัดทำฐานข้อมูลผู้สูงอายุและฐานข้อมูลคนพิการ ประจำปีงบประมาณ พ.ศ.๒๕๖๘ รายละเอียดปรากฏตามเอกสารแนบท้าย

จึงเรียนมาเพื่อโปรดทราบ

(นางสาวอัมพิกา นันนม)

นักพัฒนาชุมชนปฏิบัติการ

ความเห็นของหัวหน้าสำนักปลัด/ปลัดองค์การบริหารส่วนตำบล.....

(นางสาวบุหงา ดังก้อง)

หัวหน้าสำนักปลัด รักษาราชการแทน
ปลัดองค์การบริหารส่วนตำบลร่วมจิต

ความเห็นของนายกองค์การบริหารส่วนตำบล.....

(นายนิธินท์ เมืองพุ่ม)

นายกองค์การบริหารส่วนตำบลร่วมจิต



ฐานข้อมูลคนพิการ ขององค์การบริหารส่วนตำบลร่วมจิต



**งานสวัสดิการสังคม
สำนักปลัด**

โทร.0-55049709

ฐานข้อมูลคนพิการในเขตองค์การบริหารส่วนตำบลร่วมจิต

คนพิการ หมายถึง บุคคลซึ่งมีข้อจำกัดในการปฏิบัติกิจกรรมในชีวิตประจำวันหรือ เข้าไปมีส่วนร่วม ทางสังคม เนื่องจากมีความบกพร่องทางการเห็น การได้ยิน การเคลื่อนไหว การสื่อสาร จิตใจ อารมณ์ พฤติกรรม สติปัญญา การเรียนรู้หรือความบกพร่องอื่นใดประกอบกับมีอุปสรรค ในด้านต่าง ๆ และมีความต้องการจำเป็นพิเศษทางการศึกษาที่จะต้องได้รับความช่วยเหลือด้านหนึ่งด้านใด เพื่อให้สามารถปฏิบัติกิจกรรมในชีวิตประจำวันหรือเข้ามีส่วนร่วมทางสังคมได้อย่างบุคคลทั่วไป

ประกาศกระทรวงการพัฒนาสังคมและความมั่นคงของมนุษย์ เรื่อง ประเภทและหลักเกณฑ์ ความพิการ (ฉบับที่ 2) ฉบับลงวันที่ 9 กรกฎาคม พ.ศ.2555 ได้กำหนดประเภทของคนพิการไว้ ดังนี้

- (1) คนพิการทางการมองเห็น
- (2) คนพิการทางการได้ยินหรือสื่อความหมาย
- (3) คนพิการทางการกายหรือการเคลื่อนไหว
- (4) คนพิการทางจิตใจหรือพฤติกรรม
- (5) คนพิการทางสติปัญญาหรือการรับรู้
- (6) ความพิการทางการเรียนรู้
- (7) ความพิการทางออทิสติก

องค์การบริหารส่วนตำบลร่วมจิตมีคนพิการ จำนวนทั้งสิ้น 91 คน (ตามตารางที่ 1) และมีแนวโน้มว่าคนพิการในตำบลร่วมจิตจะเพิ่มขึ้นปีละ 3 – 5 คน งานสวัสดิการสังคม จึงได้จัดทำฐานข้อมูลคนพิการขึ้น เพื่อเก็บรวบรวมข้อมูลต่าง ๆ ที่เกี่ยวข้องกับคนพิการในเขตองค์การบริหารส่วนตำบลร่วมจิต และเพื่อใช้ประกอบการกำหนดและดำเนินนโยบายสาธารณะ พัฒนาคุณภาพชีวิตคนพิการ และสนับสนุนสวัสดิการด้านต่างๆ แก่คนพิการต่อไป

ตารางที่ 1 จำนวนประชากรเทียบเป็นสัดส่วนของจำนวนคนพิการ (ข้อมูล ณ เดือน ตุลาคม 2567)

หมู่บ้าน	จำนวนประชากรทั้งหมด	จำนวนคนพิการ	คิดเป็นร้อยละ
หมู่ที่ 2 บ้านสระแก้ว	223	12	4.93
หมู่ที่ 3 บ้านร่วมใจ	82	3	3.66
หมู่ที่ 5 บ้านหนองไผ่	247	4	1.62
หมู่ที่ 6 บ้านหนองยารำ	434	18	4.15
หมู่ที่ 7 บ้านหนองโบสถ์	328	22	6.71
หมู่ที่ 8 บ้านแดนทอง	289	13	4.50
หมู่ที่ 9 บ้านเนินสิงห์	419	17	4.06
หมู่ที่ 10 บ้านราษฎร์บำรุง	13	0	0
หมู่ที่ 11 บ้านใหม่พัฒนา	57	2	3.51
รวมทั้งหมด	2,092	91	33.14

รูปที่ 1 สัดส่วนคนพิการเทียบกับจำนวนประชากร

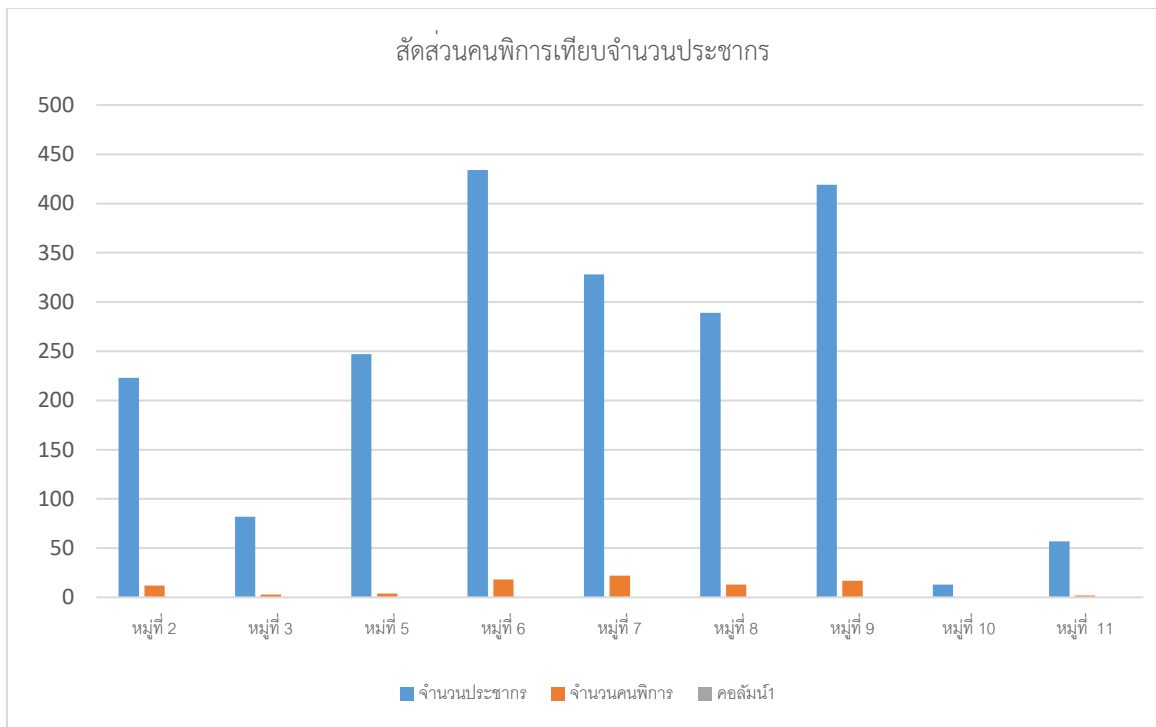

จากตารางดังกล่าวข้างต้น พบว่า ข้อมูล ณ พฤษภาคม 2568 มีคนพิการทั้งสิ้น 91 คน คิดเป็นร้อยละ 33.14 จากจำนวนประชากรทั้งหมด

ข้อมูลคนพิการในพื้นที่องค์การบริหารส่วนตำบลร่วมจิต

คนพิการที่ติดต่อออกบัตรประจำตัวคนพิการและมาลงทะเบียนเพื่อขอรับเงินเบี้ยความพิการ จากองค์การบริหารส่วนตำบลร่วมจิต ประจำปีงบประมาณ พ.ศ.2568 (ณ พฤษภาคม 2568) จำนวน 91 คน เพศชายจำนวน 40 คน เพศหญิง จำนวน 51 คน

ประเภทความพิการ

ลำดับที่	ประเภทความพิการ	จำนวน(คน)	ร้อยละ
1	ทางการเห็น	10	1.10
2	ทางการได้ยินหรือสื่อความหมาย	15	16.48
3	ทางการเคลื่อนไหวหรือทางร่างกาย	48	52.75
4	ทางจิตใจหรือพฤติกรรม	3	3.30
5	ทางสติปัญญา	15	16.48
6	ทางการเรียนรู้	6	6.59
7	ทางออทิสติก	3	3.30
รวม			100

ประเภทความพิการ

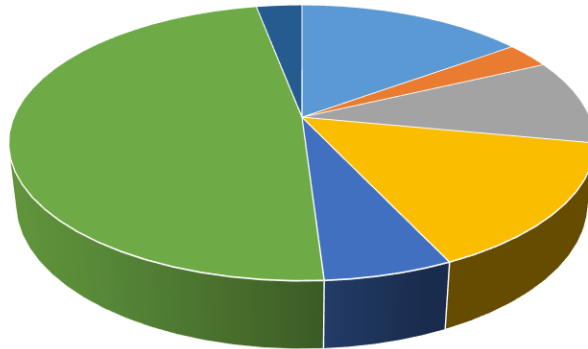

- ทางการได้ยิน
- ทางจิตใจ
- ทางการเห็น
- ทางสติปัญญา
- ทางการเรียนรู้
- ทางเคลื่อนไหว
- ทางออทิสติก

รายชื่อคนพิการในเขตองค์การบริหารส่วนตำบลร่วมจิต

ลำดับ	หมู่ที่	บ้านเลขที่	ชื่อ - นามสกุล	อายุ (ปี)	ประเภทความพิการ	วันออกบัตรคนพิการ	วันหมดอายุบัตรคนพิการ
1	2	20	นางสาว กาญจนา แก้วกันทา	39	ทางสติปัญญา ทางการเรียนรู้	11/7/2565	10/7/2573
2	2	20	นางสาว ชันัญญา แก้วกันทา	35	ทางสติปัญญา	5/6/2560	4/6/2568
3	2	15	นาย ชำนาญ ภู่งาว	62	ทางการเคลื่อนไหวหรือ ทางร่างกาย	12/7/2567	ตลอดชีพ
4	2	22/2	สิบโท บุญนาค จันทร์แดง	70	ทางการเคลื่อนไหวหรือ ทางร่างกาย	12/10/2563	ตลอดชีพ
5	2	8	นาง ปิ่น ทิจร	97	ทางการเคลื่อนไหวหรือ ทางร่างกาย	23/12/2557	ตลอดชีพ
6	2	19	นาย แปก รัตนสุวรรณ	90	ทางการได้ยินหรือสื่อ ความหมาย	4/11/2563	ตลอดชีพ
7	2	16	นาย พาทิศ เปี่ยมพุด	21	ทางสติปัญญา	25/5/2563	24/5/2571

8	2	9	นาง	มาย	สิงห์โปทา	76	ทางการเคลื่อนไหวหรือทางร่างกาย	2/8/2559	ตลอดชีพ
9	2	20	นาง	สีดา	แก้วกันทา	65	ทางการได้ยินหรือสื่อความหมาย	22/8/2566	ตลอดชีพ
10	2	22/8	นาย	อภิชาติ	พรหมสวัสดิ์	55	ทางการเคลื่อนไหวหรือทางร่างกาย	15/11/2561	14/11/2569
11	2	3/2	นาย	วิจิต	ทะแขวง	67	ทางการเคลื่อนไหวหรือทางร่างกาย	27/8/2567	ตลอดชีพ
12	3	113	นาย	ขวัญ	โพธิ์เนตร	80	ทางการเคลื่อนไหวหรือทางร่างกาย	23/11/2566	ตลอดชีพ
13	3	113/2	นาย	ภูรินทร์	ปาคำมูล	18	ทางการเคลื่อนไหวหรือทางร่างกาย	15/11/2564	ตลอดชีพ
14	3	113/1	นาย	ลักษณ์	โพธิ์เนตร	74	ทางการเคลื่อนไหวหรือทางร่างกาย	27/8/2561	ตลอดชีพ
15	5	42	นาง	นิล	วรรณะ	75	ทางการได้ยินหรือสื่อความหมาย	7/10/2563	ตลอดชีพ
16	5	10	นาย	เนียร	บุชาธรรม	73	ทางการเห็น	26/3/2559	ตลอดชีพ
17	5	43/1	นาง	บุญช่วย	อินคำ	84	ทางการเห็น	14/11/2559	ตลอดชีพ
18	5	19/1	นาย	ประหยัด	พิยะ	72	ทางการเคลื่อนไหวหรือทางร่างกาย	25/9/2567	ตลอดชีพ
19	6	62/2	เด็กหญิง	กาญจนา	ทาจู	8	ทางการเคลื่อนไหวหรือทางร่างกาย	14/9/2566	13/9/2574
20	6	62	นาย	ขวัญ	ทาจู	84	ทางการเห็น	3/10/2560	ตลอดชีพ
21	6	69	นางสาว	คณิง	ศรีวิสัย	43	ทางสติปัญญาทางการเรียนรู้	20/2/2561	19/2/2569
22	6	7/1	นาง	จำเนียร	จ้อยพรม	70	ทางการได้ยินหรือสื่อความหมาย	21/8/2560	ตลอดชีพ

23	6	54	นางสาว	ชลอม	มงคล	49	ทางการได้ยิน หรือสื่อ ความหมาย	3/11/2563	2/11/2571
24	6	75	นาย	ทินกร	ภาพุฒ	19	ทางสติปัญญา	8/4/2564	7/4/2572
25	6	83	นาย	เทวฤทธิ์	วสุนันต์	33	ทางสติปัญญา ทางอหิสติก	11/7/2565	10/7/2573
26	6	48	นาย	นพรัตน์	คำแดง	20	ทางการ เคลื่อนไหวหรือ ทางร่างกาย	14/3/2561	13/3/2569
27	6	74	นาย	บัณฑิต	บัวฉาย	19	ทางสติปัญญา ทางการเรียนรู้	22/10/2562	21/10/2570
28	6	27	นาย	ประทวน	ภาพุฒ	66	ทางการ เคลื่อนไหวหรือ ทางร่างกาย	11/11/2565	ตลอดชีพ
29	6	47	นาย	ปราโมทย์	ทาศิบบ	38	ทางการ เคลื่อนไหวหรือ ทางร่างกาย	30/8/2560	29/8/2568
30	6	66	เด็กชาย	พิพัฒน์	ศิริกลิ่น	7	ทางสติปัญญา	8/11/2566	7/11/2574
31	6	49	นาย	รัก	เรืองโรจน์	44	ทางการได้ยิน หรือสื่อ ความหมาย	19/9/2561	18/9/2569
32	6	51/1	นาง	ลำดวน	ทิพย์แห่ม	60	ทางการ เคลื่อนไหวหรือ ทางร่างกาย	8/11/2566	7/11/2574
33	6	14	นางสาว	ศรียรินทร์ ศิลา	ทวิลาภ เจริญพร	63	ทางจิตใจหรือ พฤติกรรม	18/5/2568	17/5/2568
34	6	1/1	นางสาว	สุจิตรา	คำเที่ยง	28	ทางสติปัญญา ทางการเรียนรู้	23/11/2560	22/11/2568
35	6	13	นาย	เสมียน	ผัดผ่อง	52	ทางการ เคลื่อนไหวหรือ ทางร่างกาย	4/2/2564	3/2/2572
36	6	13	นาง	แอ็ด	ผัดผ่อง	69	ทางการ เคลื่อนไหวหรือ ทางร่างกาย	24/9/2567	ตลอดชีพ
37	7	18/3	เด็กหญิง	กัญย์สินี	หล่ำท่า	2	ทางสติปัญญา	24/8/2565	23/8/2573
38	7	37	นาย	แก้ว	พลพิพัฒน์	90	ทางการเห็น	27/2/2561	ตลอดชีพ

39	7	15	นาย เจริม เทพหล้า	93	ทางการได้ยิน หรือสื่อ ความหมาย	4/7/2559	ตลอดชีพ
40	7	32	นาง ชนากานต์ พระเอี้ยง	45	ทางจิตใจหรือ พฤติกรรม	13/5/2567	12/5/2575
41	7	44/2	เด็กชาย ชนาธิป ทักซี่	5	ทางการได้ยิน หรือสื่อ ความหมาย ทางสติปัญญา ทางการ เคลื่อนไหวหรือ ทางร่างกาย	8/10/2563	7/10/2571
42	7	61	นาย วุฒิวัฒน์ บัวเทพ	25	ทางการ เคลื่อนไหวหรือ ทางร่างกาย	14/6/2567	14/12/2571
43	7	36/2	นาง ประสม แก้วผัด	71	ทางการ เคลื่อนไหวหรือ ทางร่างกาย	25/10/2560	ตลอดชีพ
44	7	18	นาง ผล โพนดี	77	ทางการ เคลื่อนไหวหรือ ทางร่างกาย	11/11/2577	ตลอดชีพ
45	7	16/1	นาย พันธุ์ เพ็ชรสวัสดิ์	64	ทางการ เคลื่อนไหวหรือ ทางร่างกาย	25/4/2560	24/4/2568
46	7	2	นาง มี ชุ่มขัน	88	ทางการได้ยิน หรือสื่อ ความหมาย	23/6/2559	ตลอดชีพ
47	7	57/1	นาง เมธา ศรีเชื่อน แก้ว	81	ทางการ เคลื่อนไหวหรือ ทางร่างกาย	23/10/2560	ตลอดชีพ
48	7	30	นาย ละออ เกิดพก	63	ทางการ เคลื่อนไหวหรือ ทางร่างกาย	26/2/2561	25/2/2569
49	7	46/1	นาย ล้นทม ศรีโยธา	58	ทางการ เคลื่อนไหวหรือ ทางร่างกาย	9/12/2557	ตลอดชีพ
50	7	41	นาง ลำดวน เชื้อต่าย	68	ทางการ เคลื่อนไหวหรือ ทางร่างกาย	18/4/2565	ตลอดชีพ

51	7	58	นาย	วันชัย	อินตัน	59	ทางการ เคลื่อนไหวหรือ ทางร่างกาย	16/10/2560	15/10/2568
52	7	47	นาง	เวียน	ทาสุข	82	ทางการเห็น	24/10/2560	ตลอดชีพ
53	7	6	นาง	แหว	มีรินทร์	68	ทางการ เคลื่อนไหวหรือ ทางร่างกาย	19/10/2560	ตลอดชีพ
54	7	27	นาง	แหน	มันคง	92	ทางการได้ยิน หรือสื่อ ความหมาย	15/11/2560	ตลอดชีพ
55	7	29	นาย	อนันต์	เงินทอง	56	ทางสติปัญญา	30/3/2566	21/2/2569
56	7	15	นาย	อมรเทพ	เทพหล้า	55	ทางการ เคลื่อนไหวหรือ ทางร่างกาย	16/11/2565	15/11/2573
57	7	23	นาย	อืด	โนมาศ	69	ทางการ เคลื่อนไหวหรือ ทางร่างกาย	6/7/2559	ตลอดชีพ
58	7	47	นาย	สมบูรณ์	ทาสุข	50	ทางการ เคลื่อนไหวหรือ ทางร่างกาย	28/1/2568	7/3/2576
59	7	47	นาย	ล้อม	ทาสุข	87	ทางการ เคลื่อนไหวหรือ ทางร่างกาย	13/2/2568	ตลอดชีพ
60	8	27	นาง	จ้อย	ปัญญา	85	ทางการเห็น	10/3/2564	ตลอดชีพ
61	8	60	เด็กชาย	ชนะกันต์	รสเกษร	19	ทางอภิสติติก	12/5/2565	11/5/2573
62	8	6	นาย	ธรรมรักษ์	ทองดี	23	ทางการ เคลื่อนไหวหรือ ทางร่างกาย	29/3/2564	28/3/2572
63	8	39	นาง	ประเสริฐ	เชื้อวงศ์บุญ	65	ทางการ เคลื่อนไหวหรือ ทางร่างกาย	8/7/2562	7/7/2570
64	8	35	นางสาว	รัชนิกร	เงินพา	40	ทางการ เคลื่อนไหวหรือ ทางร่างกาย	29/3/2566	28/3/2574
65	8	69	นาย	ลพ	สียา	56	ทางจิตใจหรือ พฤติกรรม	13/9/2564	12/9/2572

66	8	19/1	นาง เล็ก บุญประเสริฐ	72	ทางการเคลื่อนไหวหรือทางร่างกาย	8/7/2565	ตลอดชีพ
67	8	9809	นาง วันเพ็ญ เพชรพรม	53	ทางการเคลื่อนไหวหรือทางร่างกาย	1/11/2560	31/10/2568
68	8	22	นาย สมจิตร พุทธิมา	90	ทางการเคลื่อนไหวหรือทางร่างกายทางการเห็น	28/12/2561	ตลอดชีพ
69	8	63	นางสาว แสง ชันน้อย	55	ทางสติปัญญา	22/5/2566	21/5/2574
70	8	37	นาย หลอ สุขเมา	75	ทางการได้ยินหรือสื่อความหมาย	28/4/2566	ตลอดชีพ
71	8	16	นาง ทองจันทร์ ชมภู	80	ทางการเคลื่อนไหวหรือทางร่างกาย	3/12/2567	ตลอดชีพ
72	8	11	นาย แฝ้ว ออดกัน	95	ทางการเห็น	29/11/2567	ตลอดชีพ
73	9	10	นาง คำเกี้ยว ใจแก้ว	89	ทางการเห็น	7/7/2559	ตลอดชีพ
74	9	33/1	นาย อนุรักษ์ พรหมรังษี	57	ทางการเคลื่อนไหวหรือทางร่างกาย	3/1/2567	17/8/2571
75	9	32	นาย แน่น ชมภูน้อย	69	ทางการเคลื่อนไหวหรือทางร่างกาย	7/9/2559	ตลอดชีพ
76	9	15	นาง บรรจง จันทร์ฤทธิ	81	ทางการได้ยินหรือสื่อความหมาย	3/8/2564	ตลอดชีพ
77	9	13	นาง บัวลอย คำแหวน	63	ทางการได้ยินหรือสื่อความหมาย	31/5/2565	ตลอดชีพ
78	9	23	นาย ประชา ชมภูน้อย	52	ทางการเคลื่อนไหวหรือทางร่างกาย	13/11/2566	12/11/2574
79	9	70	นาย พงศ์ศิริ พวงเพชร	20	ทางออสติกทางการเรียนรู้	3/5/2562	2/5/2570

80	9	66	นางสาว มุกตภา แก้วฉบับ	36	ทางสติปัญญา	12/5/2566	11/5/2574
81	9	54	นาย รวม ชุนคลัง	63	ทางสติปัญญา	16/8/2562	15/8/2570
82	9	73/2	นาย วิชัย สิทธิพงษ์	62	ทางการเคลื่อนไหวหรือทางร่างกาย	5/1/2567	ตลอดชีพ
83	9	58	นาย สมภพ เงินน้อย	48	ทางการเรียนรู้ทางสติปัญญา	9/6/2566	6/5/2572
84	9	32	นางสาว สายรุ่ง ชมภูน้อย	52	ทางการเคลื่อนไหวหรือทางร่างกาย	11/11/2565	10/11/2573
85	9	63/2	นาย สำราญ มอญสิน	80	ทางการเห็น	2/7/2567	ตลอดชีพ
86	9	11	นาย อติศักดิ์ รูปสวย	24	ทางการได้ยินหรือสื่อความหมายทางการเรียนรู้ทางสติปัญญา	15/9/2566	1/3/2573
87	9	77	นาง อำพร ทองทา	72	ทางการเคลื่อนไหวหรือทางร่างกาย	17/5/2562	ตลอดชีพ
88	9	8	นาย ยวน ชัยทอง	81	ทางการเคลื่อนไหวหรือทางร่างกาย	8/8/2567	ตลอดชีพ
89	9	46	นาง แอน มีโย	75	ทางการเคลื่อนไหวหรือทางร่างกาย	26/12/2567	ตลอดชีพ
90	11	95	นาย ผัด ใจยาเปียงแก้ว	100	ทางการได้ยินหรือสื่อความหมาย	23/5/2560	ตลอดชีพ
91	11	70/1	นาง เงิน พุ่มศรีอินทร์	70	ทางการเคลื่อนไหวหรือทางร่างกาย	4/11/2567	ตลอดชีพ